



ประกาศสำนักงานศุลกากรท่าเรือกรุงเทพ

ที่ ๔ / ๒๕๖๖

เรื่อง การขายทอดตลาดของกลางและของตกค้าง ประจำวันอังคารที่ ๒๔ กุมภาพันธ์ ๒๕๖๖

สำนักงานศุลกากรท่าเรือกรุงเทพ กรมศุลกากร ขอประกาศให้ทราบว่า จะทำการขายทอดตลาดของกลางและของตกค้าง ตามบัญชีรายการแนบท้ายประกาศนี้ ณ ที่ทำการขายทอดตลาดของตกค้าง (รพส.๑๐) การท่าเรือแห่งประเทศไทย โดยจะทำการขายทอดตลาดของกลางและของตกค้าง ในวันอังคารที่ ๒๔ กุมภาพันธ์ ๒๕๖๖ ทั้งนี้ จะเริ่มทำการขายตั้งแต่เวลา ๐๙.๓๐ น. เป็นต้นไป โดยผู้เข้าประมูล ผู้ราคาจะต้องปฏิบัติตามเงื่อนไขของคณะกรรมการขายของกลางและของตกค้าง และปฏิบัติตามมาตรการป้องกัน ภายใต้สถานการณ์แพร่ระบาดของโรคติดเชื้อไวรัสโคโรนา ๒๐๑๙ (COVID-๑๙) ของสำนักงานศุลกากรท่าเรือกรุงเทพอย่างเคร่งครัด

อนึ่ง ของตามบัญชีรายการแนบท้ายประกาศนี้ รายการใดยังไม่มีผู้สนใจประมูลราคา อาจนำมาประมูลใหม่ในครั้งต่อไปอีกได้ ทั้งนี้ เป็นไปตามมติของคณะกรรมการขายทอดตลาด และกรณีของที่นำออกขายทอดตลาดนั้น บางชนิดหรือบางประเภทหากจะต้องมีการชำระค่าภาษีอื่น ๆ เช่น ภาษีมูลค่าเพิ่ม ภาษีสรรพสามิต หรือภาษีเพื่อมหาดไทย จะไม่รวมอยู่ในเงื่อนไขของราคาประมูล จะต้องเป็นภาระของผู้ประมูลราคาได้ต้องชำระเพิ่มเติม และไม่รวมถึงเงื่อนไขที่จะต้องปฏิบัติตามกฎหมายอื่นที่เกี่ยวข้องกับผู้ประมูลราคาได้จะต้องปฏิบัติเอง เช่น ใบอนุญาต เป็นต้น

ผู้ที่มีความประสงค์จะเข้าสู่ราคา ในการขายทอดตลาดของกลางและของตกค้าง สามารถเข้ายื่นซองเสนอราคา ไม่น้อยกว่า ๑ วัน ก่อนวันขายทอดตลาด สำหรับสินค้าที่ได้ยื่นเสนอราคาไว้ พร้อมทั้งวางเงินมัดจำของไว้ตามราคาขั้นต่ำที่ประกาศฯ หรือตามที่กำหนดไว้ในประกาศนี้ โดยผู้ที่เสนอราคาไว้จะเข้าร่วมประมูลหรือไม่เข้าร่วมก็ได้

ผู้สนใจมีความประสงค์จะเข้าสู่ราคาในการขายทอดตลาดของกลางและของตกค้างสามารถไปดูของได้ที่โรงพักสินค้าที่เก็บรักษาของตามวันเวลาที่แนบท้ายประกาศนี้ โดยแจ้งให้ฝ่ายของกลางและของตกค้าง สศศ. สทก.ทราบ ตั้งแต่เวลา ๐๙.๐๐ น. - ๑๕.๓๐ น. ยกเว้นวันที่ทำการขายทอดตลาด

ประกาศ ณ วันที่ ๒๐ กุมภาพันธ์ พ.ศ. ๒๕๖๖

(ลงชื่อ)

(นายภานุ ลิมวงศ์ยุติ)

ผู้อำนวยการส่วนควบคุมทางศุลกากร ปฏิบัติราชการแทน

ผู้อำนวยการสำนักงานศุลกากรท่าเรือกรุงเทพ

หมายเหตุ เพื่อความสะดวกในการดูของตกค้างและของกลางที่จะขายทอดตลาดโปรดดูได้ที่

ในวันที่ ๒๒-๒๔ กุมภาพันธ์ ๒๕๖๖ ตั้งแต่เวลา ๑๐.๐๐ น. โทร ๐-๒๒๖๙-๓๓๓๑ หรือดูบัญชีที่ www.customs.go.th



กรมศุลกากร

ประกาศคณะกรรมการขายของกลางและของตกค้าง เรื่อง กำหนดเงื่อนไขในการขายทอดตลาดของกลางและของตกค้าง

.....

คณะกรรมการขายของกลางและของตกค้าง ขอประกาศให้ทราบทั่วกันว่า ผู้ที่มีความประสงค์จะเข้าสู่ราคาในการขายทอดตลาดของกลางและของตกค้าง จะต้องรับทราบและปฏิบัติตามเงื่อนไขดังต่อไปนี้ทุกครั้ง คือ

1. คณะกรรมการฯ ถือว่าผู้เข้าสู่ราคาได้ตรวจสอบและดูของที่ขายทอดตลาดจนเป็นที่พอใจมาก่อนแล้ว โดยคณะกรรมการฯ จะไม่รับผิดชอบในความชำรุดบกพร่อง ไม่ว่ากรณีใด ๆ
2. คณะกรรมการฯ อาจระงับการขายทอดตลาดของรายการใดรายการหนึ่งก็ได้โดยไม่ต้องแจ้งให้ทราบล่วงหน้า
3. คณะกรรมการฯ สงวนสิทธิ์ที่จะไม่ขายให้แก่ผู้สู่ราคาที่เสนอราคาสูงสุดถ้าเห็นว่าราคาดังกล่าวไม่ควรขาย
4. ขณะประมูลให้ผู้ประมูลเสนอราคาจนถึงที่สุด เมื่อได้ราคาสูงสุดและเปิดซองเสนอราคาแล้ว ราคาใดที่สูงกว่าให้ถือว่าราคาดังนั้นเป็นราคาลิ้นสุด ถ้าคณะกรรมการฯ เห็นควรขายก็ถือว่าขายได้ และคณะกรรมการฯ ขอสงวนสิทธิ์ในการเสนอที่บราคาสำหรับสินค้าของตกค้างและของกลางดังกล่าวทุกกรณี
5. การประมูลสู่ราคาในการขายทอดตลาด กำหนดเกณฑ์การสู่ราคา ดังนี้
 - 5.1 กรณีราคา ไม่เกิน 10,000 บาท ถึง 50,000 บาท ให้สู่ราคาครั้งละไม่ต่ำกว่า 500 บาท
 - 5.2 กรณีราคา 50,001 บาท ถึง 100,000 บาท ให้สู่ราคาครั้งละไม่ต่ำกว่า 1,000 บาท
 - 5.3 กรณีราคา 100,001 บาท ถึง 500,000 บาท ให้สู่ราคาครั้งละไม่ต่ำกว่า 2,000 บาท
 - 5.4 กรณีราคา 500,001 บาท ถึง 1,000,000 บาท ให้สู่ราคาครั้งละไม่ต่ำกว่า 5,000 บาท
 - 5.5 กรณีราคา 1,000,001 บาท ขึ้นไป ให้สู่ราคาครั้งละไม่ต่ำกว่า 10,000 บาท
6. ผู้ที่มีความประสงค์จะเข้าสู่ราคาในการขายทอดตลาดสามารถเข้ายื่นเสนอราคาในราคาที่สูงสุดได้ไม่น้อยกว่า 1 วัน ก่อนวันที่ประกาศขายทอดตลาด พร้อมทั้งวางเงินมัดจำไว้ตามราคาที่คณะกรรมการฯ ขายทอดตลาดกำหนด โดยผู้ที่เสนอราคาไว้จะเข้าร่วมประมูลหรือไม่เข้าร่วมก็ได้ในวันที่ขายทอดตลาดสินค้าที่ได้ยื่นเสนอราคาไว้
7. ขณะขายทอดตลาด คณะกรรมการฯ จะแจ้งให้ทราบสำหรับรายการที่มีผู้ยื่นเสนอราคาไว้โดยที่จะไม่เปิดเผยราคาและชื่อผู้เสนอราคา ส่วนผู้ที่มิได้ยื่นเสนอราคาสามารถเข้าสู่ราคาได้ (ประมูลด้วยวาจา) ในวันที่ขายทอดตลาด เมื่อได้ราคาสูงสุดเป็นที่ยุติแล้ว จะนำใบเสนอราคาของผู้ที่ยื่นเสนอราคาไว้ มาเปรียบเทียบกับผู้ที่ประมูลด้วยวาจาที่ให้ราคาสูงสุด และถือเอาราคาที่สูงสุดเป็นผู้ชนะการประมูล (สงวนสิทธิ์ตามข้อ 3)
8. กรณีของที่ขายทอดตลาดมีจำนวนขาดตกบกพร่อง หรือล้าจำนวนกว่าบัญชีรายการของตกค้างซึ่งได้ออกประกาศขายทอดตลาดนั้น ผู้ซื้อจะต้องรับเอาและใช้ราคาตามส่วนที่เป็นจริง

9. ราคาที่ผู้ประมูลได้ หากจะต้องมีการชำระค่าภาษีอื่น ๆ เช่น ภาษีมูลค่าเพิ่ม ภาษีสรรพสามิต ฯลฯ จะไม่รวมอยู่ในเงื่อนไขของราคาประมูลฯ จะต้องเป็นภาระของผู้ประมูลราคาได้ ต้องชำระเพิ่มเติม และไม่รวมถึงเงื่อนไขที่จะต้องปฏิบัติตามกฎหมายอื่นที่เกี่ยวข้อง ที่ผู้ประมูลได้จะต้องปฏิบัติเอง เช่น ใบอนุญาต เป็นต้น

10. เมื่อคณะกรรมการฯ เคาะไม่รับราคาแล้ว ผู้ประมูลได้จะต้องชำระเงินค่าของทั้งหมดเป็น เงินสดหรือเช็คธนาคารสั่งจ่าย หรือเช็คธนาคารรับรองโดยทันที โดยเช็คจะต้องสั่งจ่าย “กรมศุลกากร” เท่านั้น

11. กรณีที่ราคาประมูลสูงสุดรายใดเกินกว่าหนึ่งแสนบาท และผู้ประมูลได้มีความประสงค์จะชำระค่าของเป็นเงินสด คณะกรรมการฯ จะออกไปสั่งเก็บเงินให้ผู้ประมูลได้ โดยผู้ประมูลได้ต้องวางมัดจำเงินสดไม่น้อยกว่าร้อยละยี่สิบห้า และนำเงินส่วนที่เหลือไปชำระที่ฝ่ายอากร โดยทันทีในวันเดียวกันและนำหลักฐานการชำระเงินกลับคืนมาแสดงต่อคณะกรรมการฯ

12. ในกรณีราคาประมูลสูงสุดเกินกว่าสองแสนบาท เมื่อคณะกรรมการฯ เคาะไม่รับราคาแล้ว ถ้าผู้ประมูลได้ไม่พร้อมที่จะชำระเงินทั้งหมดได้ทันที ให้ผู้ให้ราคาสูงสุดวางเงินสดไม่น้อยกว่าร้อยละยี่สิบห้าของราคาที่ประมูลได้และผู้ประมูลได้จะต้องชำระเงินสดค่าของทั้งหมดภายในวันรุ่งขึ้นที่เปิดทำการ

13. กรณีการขายทอดตลาดของตกค้างประเภทรถยนต์ ซึ่งมีผู้ประมูลให้ราคาสูงสุด ไม่คุ้มค่าภาษีอากรและคณะกรรมการฯ เห็นว่าอยู่ในเกณฑ์ที่จะรับราคาไว้ จะรับราคาเสนอกรมศุลกากรพิจารณาสั่งการ

กรณีดังกล่าว การขายทอดตลาดจะยังไม่สมบูรณ์จนกว่าจะได้รับอนุมัติจากกรมศุลกากร ทั้งนี้ ผู้ประมูลให้ราคาสูงสุดจะต้องวางเงินมัดจำไว้ไม่น้อยกว่าร้อยละยี่สิบห้าของราคาที่เสนอ หากกรมศุลกากรไม่อนุมัติขายคณะกรรมการฯ จะคืนเงินมัดจำให้ ถ้ากรมศุลกากรอนุมัติขาย ผู้ประมูลราคาสูงสุดจะต้องชำระเงินค่าของทั้งหมดภายในสิบวัน นับตั้งแต่วันที่รับทราบคำสั่งกรมศุลกากรอนุมัติขาย หรือนับตั้งแต่วันที่คณะกรรมการฯ มีหนังสือแจ้งคำสั่งกรมฯ อนุมัติขายให้ทราบโดยทางไปรษณีย์ลงทะเบียนตอบรับแล้วแต่กรณี

14. ผู้สุ้ราคาสูงสุดละเลยเสียไม่ใช้ราคาตามข้อ 10, 11 และข้อ 12 ภายในระยะเวลาที่กำหนดไว้แล้วแต่กรณี กรมศุลกากรจะริบเงินมัดจำที่วางไว้ และถ้าปรากฏเมื่อนำของนั้นออกขายอีกครั้งหนึ่งได้ราคาซึ่งเมื่อรวมกับเงินมัดจำที่รับไว้ไม่คุ้มกับราคาที่ขายทอดตลาดในชั้นเดิม ผู้สุ้ราคานั้นต้องรับผิดชอบในส่วนที่ขาด ตามนโยบายในมาตรา 516 แห่งประมวลกฎหมายแพ่งพาณิชย์

15. ผู้ประมูลของได้จะต้องขนของออกไปภายในสามวัน นับตั้งแต่วันที่ชำระเงินค่าของครบถ้วน ทั้งนี้ เว้นแต่จะได้รับการผ่อนผันจากการท่าเรือแห่งประเทศไทย

16. ผู้ประมูลของได้จะต้องลงนามในสัญญาแนบท้ายประกาศฉบับนี้ ในขณะที่ชำระค่าของทั้งหมดหรือเมื่อวางเงินมัดจำร้อยละยี่สิบห้าของราคาสูงสุดด้วย แล้วแต่กรณี

17. ผู้เข้าร่วมประมูลด้วยวาจาจะต้องลงทะเบียนที่เจ้าหน้าที่รับลงทะเบียน พร้อมทั้งวางเงินมัดจำหมายเลขประมูลจำนวนเงิน 10,000 บาท และแสดงหลักฐานยืนยันตัวตน เช่น บัตรประจำตัวประชาชน หรือเอกสารที่ทางราชการออกให้ ยื่นแสดงต่อเจ้าหน้าที่รับลงทะเบียน ภายในเวลา 09.30 น. ของวันประมูล ผู้ลงทะเบียนแล้วเท่านั้น จึงจะได้รับสิทธิเข้าสุ้ราคา

จึงประกาศมาให้ทราบทั่วกัน

คณะกรรมการขายของกลางและของตกค้าง

บัญชีรายการของตกค้างที่จะทำการขายทอดตลาด ครั้งที่ 1/2566 (สคศ. สทก.) ประจำวันที่ 28 กุมภาพันธ์ 2566

ณ ที่ทำการขายทอดตลาดของการท่าเรือแห่งประเทศไทย (รพส.10) ตั้งแต่เวลา 09.30 น. เป็นต้นไป

(1) ประเภทของตกค้าง

ลำดับ ที่	LIST F ที่	รายการ	มัดจำ ของ	จำนวน	ชื่อเรือ/ วันเรือเข้า	มาจาก รพส.	สินค้าเก็บ รักษาอยู่ที่
1.01	17/2556 รพส.11	ของทำด้วยคอนกรีต (CONCRETE BLOCKS) จำนวน 21 UNITS น้ำหนัก 10,460 กก.	2,000	21 UNITS	CAPE FORBY 04.12.2555	รพส.11	คลังฯตกค้าง
1.02	5/2555 T.2	สินแร่ มีองค์ประกอบหลักเป็นแร่เหล็ก (Antimony Ore) จำนวน 1,903 BAGS น้ำหนัก 52,000 กก.	20,000	1,903 BAGS	AS SAVONIA 6.12.2554	T. 2	คลังฯตกค้าง
1.03	8/2555 ร.พ.ส.T.2	สินแร่ (Antimony Ore) จำนวน 1,000 BAGS น้ำหนัก 30,000 กก.	10,000	1,000 BAGS	KMTC ULSAN 18.12.2554	T.2	คลังฯตกค้าง
1.04	7/2555 ร.พ.ส.T.2	สินแร่ (Antimony Ore) จำนวน 1,000 BAGS น้ำหนัก 30,000 กก.	10,000	1,000 BAGS	KMTC PUSAN 12.12.2554	T.2	คลังฯตกค้าง
1.05	4/2560 ฝบศ.2 สบศ.2	เศษหนังตัด S.T.C. BLUE COWHIDE SPLIT จำนวน 26 PX น้ำหนัก 49,845 กก. (ของต้องกำกััด)	10,000	26 PX	NORD LEOPARD 08.10.2559	ฝบศ.2 สบศ.2	คลังฯตกค้าง



บัญชีรายการของตกค้างที่จะทำการขายทอดตลาด ครั้งที่ 1/2566 (สคศ. สทก.) ประจำปีวันที่ 28 กุมภาพันธ์ 2566

ณ ที่ทำการขายทอดตลาดของการท่าเรือแห่งประเทศไทย (รพส.10) ตั้งแต่เวลา 09.30 น. เป็นต้นไป

(1) ประเภทของตกค้าง

ลำดับ ที่	LIST F ที่	รายการ	มัดจำ ของ	จำนวน	ชื่อเรือ/ วันเรือเข้า	มาจาก รพส.	สินค้าเก็บ รักษาอยู่ที่
1.06	9/2560 T.2	เศษหนังตัด (2X40'HQ FCL WET BLUE COWHIDE SPLIT) จำนวน 40 PX น้ำหนัก 48,328 กก.	4,000	40 PX	NORD LEOPARD 07.11.2559	T.2	คลังฯตกค้าง
1.07	18/2563 รพส.17	1.หมึกสำหรับเครื่องโรเนียวดิจิตอล จำนวน 1,655 PCS 2.กล่องกระดาษ น้ำหนัก 112 KGM	2,000	1,655 PCS 112 KGM	NANTA BHUM 06.03.2563	รพส.17	คลังฯตกค้าง
1.08	3/2555 รพส.6	กระจกรถยนต์ (LAMINATED SAFETY GLASS) ปริมาณ 14 CRATES น้ำหนัก 5,589 กก.	10,000	14 CRATES	HUB ENZO 11.07.2555	รพส.6	คลังฯตกค้าง
1.09 NEW	9/2564 ฝบศ.1 สบศ.2	TEREPHTHALIC ACID จำนวน 80 BG น้ำหนัก 56,000 KGM (2 ตู้ หมายเลขตู้ BMOU6208523, FCIU7143003) หมายเหตุ <u>**เนื่องจากสินค้าอยู่ในตู้จึงขอให้ผู้ที่ทำการประมูลมาดูสินค้าโดยพร้อมกัน ในวันที่ 23 ก.พ. 2566 เวลา 10.00 น.</u>	4,000	80 BG	HEUNG-A BANGKOK 05.12.2563	ฝบศ.1 สบศ.2	T.1 BMOU6208523 FCIU7143003
1.10	16/2564 ฝบศ.1 สบศ.2	TEREPHTHALIC ACID จำนวน 40 BG น้ำหนัก 28,000 KGM (1 ตู้ หมายเลขตู้ BMOU6818130) หมายเหตุ <u>**เนื่องจากสินค้าอยู่ในตู้จึงขอให้ผู้ที่ทำการประมูลมาดูสินค้าโดยพร้อมกัน ในวันที่ 23 ก.พ. 2566 เวลา 10.00 น.</u>	4,000	40 BG	TS QINGDAO 17.01.2564	ฝบศ.1 สบศ.2	T.1 BMOU6818130

Amn

บัญชีรายการของตกค้างที่จะทำการขายทอดตลาด ครั้งที่ 1/2566 (สคส. สทก.) ประจำวันที่ 28 กุมภาพันธ์ 2566

ณ ที่ทำการขายทอดตลาดของการท่าเรือแห่งประเทศไทย (รพส.10) ตั้งแต่เวลา 09.30 น. เป็นต้นไป

(1) ประเภทของตกค้าง

ลำดับ ที่	LIST F ที่	รายการ	มัดจำ ซอง	จำนวน	ชื่อเรือ/ วันเรือเข้า	มาจาก รพส.	สินค้าเก็บ รักษาอยู่ที่
1.11	7/2565 รพส.9	GLASS BOTTLE LOTION PUMP (BOTTLE 41 CTNS, ฝาภาชนะขวดปั้ม 199 CTNS) จำนวน 6 PX น้ำหนัก 2,420 KGM	4,000	6 PX	KMTC OSAKA 14.06.2565	รพส. 9	คลังฯตกค้าง
1.12 NEW	22/2565 รพส.17	EG SUPPORT BMW Surround View camera iCAM2-S จำนวน 1,040 ตัว น้ำหนักรวม 32.04 KGM	4,000	1,040 ตัว	ONE STORK 29.06.2564	รพส.17	คลังฯตกค้าง
1.13 NEW	33/2565 ฝบศ.2 สบศ.2	COOLING PAD จำนวน 164 PK น้ำหนัก 3,772 KGM	4,000	145 PK	CAPE FELTON 05.09.2565	ฝบศ.2 สบศ.2	คลังฯตกค้าง
1.14 NEW	16/2565 รพส.8	SPARE PARTS OF INJECTION MOLDING MACHINE จำนวน 1 CT น้ำหนัก 76.600 KGM	200	1 CT	HE JIN 03.07.2565	รพส.8	คลังฯตกค้าง
1.15 NEW	5/2565 รพส.17	ของตกค้างเป็น 1. สายเคเบิล CABLE CONNECTION 2. ชุดพันสายไฟ จำนวน 48 CT น้ำหนักรวม 695 KGM	2,000	48 CT	WANHAI 273 09.06.2565	รพส.17	คลังฯตกค้าง

Qman

บัญชีรายการของตกค้างที่จะทำการขายทอดตลาด ครั้งที่ 1/2566 (สคศ. สทก.) ประจำวันที่ 28 กุมภาพันธ์ 2566

ณ ที่ทำการขายทอดตลาดของการท่าเรือแห่งประเทศไทย (รพส.10) ตั้งแต่เวลา 09.30 น. เป็นต้นไป

(1) ประเภทของตกค้าง

ลำดับ ที่	LIST F ที่	รายการ	มัดจำ ของ	จำนวน	ชื่อเรือ/ วันเรือเข้า	มาจาก รพส.	สินค้าเก็บ รักษาอยู่ที่
1.16 NEW	6/2565 รพส.17	ของตกค้างเป็น 1. ขาวาลัว 2. ส่วนประกอบของเครื่องจักรใช้ในงานแปรรูปพลาสติก (ก้านลูกสูบและปลอก Valve pin + Cylinder กระบอกทองเหลืองพันชุดสายไฟ, ชุดอุปกรณ์ให้ความร้อน)	2,000	จำนวน 1 TB	WANHAI 171 09.07.2565	รพส.17	คลังฯตกค้าง
1.17 NEW	8/2565 รพส.16	เครื่องจำหน่ายสินค้าอัตโนมัติ จำนวน 5 PK น้ำหนัก 680 KGM	4,000	5 PK	TS SHENZHEN 25.07.2565	รพส.16	คลังฯตกค้าง
1.18 NEW	3/2566 รพส.11	SEALED LEAD ACID BATTERIES จำนวน 3 PCS น้ำหนัก 90 KGM	2,000	3 PCS	PACIFIC CARRIER 04.08.2565	รพส.11	คลังฯตกค้าง
1.19 NEW	10/2565 ฝบศ.2 สบศ.2	USED MACHINERY เครื่องจักรสำหรับทำอาหารในอุตสาหกรรม สภาพเก่าใช้แล้ว จำนวน 32 PP น้ำหนัก 4,545.00 KGM (หมายเลขตู้ HLBUI957732) **เนื่องจากสินค้าอยู่ในตู้จึงขอให้ผู้ที่จะทำการประมูลมาดูสินค้าโดยพร้อมกัน ในวันที่ 23 ก.พ. 2566 เวลา 10.00 น.	10,000	32 PP	YM WELLNESS V 030 E 08.04.2565	ฝบศ.2 สบศ.2	คลังฯตกค้าง



บัญชีรายการของตกค้างที่จะทำการขายทอดตลาด ครั้งที่ 1/2566 (สคส. สทก.) ประจำวันที่ 28 กุมภาพันธ์ 2566
ณ ที่ทำการขายทอดตลาดของการท่าเรือแห่งประเทศไทย (รพส.10) ตั้งแต่เวลา 09.30 น. เป็นต้นไป

(1) ประเภทของตกค้าง

ลำดับ ที่	LIST F ที่	รายการ	มัดจำ ซอง	จำนวน	ชื่อเรือ/ วันเรือเข้า	มาจาก รพส.	สินค้าเก็บ รักษาอยู่ที่
1.20 NEW	2/2566 รพส.15 ฝบศ.3 สบศ.1	STAINLESS STEEL SQUARE TANDOOR (GAS FITTING ACCESSKRUES) จำนวน 2 PK น้ำหนัก 800 KGM	2,000	2 PK	CHERRY 22.09.2565	รพส.15 ฝบศ.3 สบศ.1	คลังฯตกค้าง
1.21 NEW	28/2565 รพส.15	1.) เสื้อผ้าเก่าใช้แล้ว จำนวน 11 CTN น้ำหนัก 121 KGM 2.) ของเล่นเก่าใช้แล้ว จำนวน 9 CTN น้ำหนัก 100 KGM	2,000	11 CTN 9 CTN	INTELLIGENT PURSUIT 25.08.2565	รพส.15	คลังฯตกค้าง
1.22 NEW	08/2566 รพส.6	POWER SUPPLY CORD SETS จำนวน 1 PK/4,650 C62 น้ำหนัก 349 KGM	2,000	1 PK/ 4,650 C62	RATANA THIDA 23.10.2565	รพส.6	คลังฯตกค้าง
1.23 NEW	5/2566 รพส.6	SLEWING BEARING จำนวน 2 C62 น้ำหนัก 170 KGM	2,000	2 C62	KHUNA BHUM 09.09.2565	รพส.6	คลังฯตกค้าง

หมายเหตุ: ผู้เข้าร่วมประมูลด้วยวาจาจะต้องลงทะเบียนที่เจ้าหน้าที่รับลงทะเบียน พร้อมทั้งวางเงินมัดจำหมายเลขประมูลจำนวนเงิน 10,000 บาท และแสดงหลักฐานยืนยันตัวตน

เช่น บัตรประจำตัวประชาชน หรือเอกสารที่ทางราชการออกให้ ยื่นแสดงต่อเจ้าหน้าที่รับลงทะเบียน ภายในเวลา 09.30 น. ของวันประมูล ผู้ลงทะเบียนแล้วเท่านั้น จึงจะได้รับสิทธิเข้าสุราคารา

Amn

บัญชีรายการของกลางที่จะทำการขายทอดตลาด ครั้งที่ 1/2566 (สคศ. สทก.) ประจำวันที่ 28 กุมภาพันธ์ 2566
ณ ที่ทำการขายทอดตลาดของการท่าเรือแห่งประเทศไทย (รพส.10) ตั้งแต่เวลา 09.30 น. เป็นต้นไป

(2) ประเภทของกลาง

ลำดับ ที่	แฟ้มคดี ที่	รายการ	มัดจำ ซอง	จำนวน	ชื่อเรือ/ วันเรือเข้า/ออก	มาจาก รพส.	สินค้าเก็บ รักษาอยู่ที่
2.01	ท.200(สทก.)/ 25.08.58	ของกลางเป็น หมึกปรี้น (TONER CARTRIDGE) ปริมาณ 618 CARTONS หมายเหตุ ผู้ประมูลได้จะต้องทำลายตัวอักษรระบุข้อความผู้ผลิตบรรจุโดยการขีดฆ่าข้อความนั้นออก	20,000	618 CARTONS	PRIAMOS VOY 04.08.2558	ฝบศ.1 สบศ.2	หน้า รพส.10 CBHU 6138508
2.02	ล.4276/ 29.10.51	ของกลางเป็น สคัพเพลทเรืองแสง ILLUM SCUFF PLATE 669L จำนวน 16 CTNS น้ำหนักรวม 458.98 KGM หมายเหตุ ผู้ประมูลได้จะต้องทำลายข้อความ ที่ระบุข้อความที่สื่อถึงกำเนิดเท็จ	10,000	16 CTNS	HUB GALLARDO 13.10.2551	ฝบศ.1 สบศ.1	ตะแกรง 2
2.03	ล.564/ 16.12.62	ของกลางเป็น ผ้าก๊อซ จำนวน 392 กล่อง น้ำหนัก 4,416 กิโลกรัม (จำนวน 1 ตู้ UETU2699603) หมายเหตุ 1. ผู้ประมูลต้องมีเอกสารประกอบกิจการเกี่ยวกับ การจำหน่ายอุปกรณ์การแพทย์ ตามพระราชบัญญัติเครื่องมือแพทย์ พ.ศ. 2551 2. ผู้ประมูลต้องยื่นเอกสารให้ตรวจสอบก่อนวันประมูลอย่างน้อย 1 วัน และจะต้องทำลายข้อความที่สื่อถึงถิ่นกำเนิดเท็จ	10,000	392 กล่อง	SITC GUANGXI 22.10.2562	ฝบศ.2 สบศ.2	หน้า ฝขก. UETU2699603
2.04 NEW	ท.146(สทก.)/ 29.09.2565	ของกลางเป็น ส่วนประกอบแม่พิมพ์ถอดสับเปลี่ยน จำนวน 30 ชิ้น น้ำหนัก 75.596 กิโลกรัม หมายเหตุ ผู้ประมูลได้จะต้องทำลายข้อความ ที่ระบุข้อความที่สื่อถึงกำเนิดเท็จ	4,000	30 ชิ้น	PADIAN 2 4.09.2565	ฝบศ.2 สบศ.2	ฝขก.



บัญชีรายการของกลางที่จะทำการขายทอดตลาด ครั้งที่ 1/2566 (สคส. สทก.) ประจำวันที่ 28 กุมภาพันธ์ 2566
ณ ที่ทำการขายทอดตลาดของการท่าเรือแห่งประเทศไทย (รพส.10) ตั้งแต่เวลา 09.30 น. เป็นต้นไป

(2) ประเภทของกลาง

ลำดับ ที่	แฟ้มคดี ที่	รายการ	มัดจำ ซอง	จำนวน	ชื่อเรือ/ วันเรือเข้า/ออก	มาจาก รพส.	สินค้าเก็บ รักษาอยู่ที่
2.05 NEW	ท.145(สทก.)/ 1.07.58	ของกลางเป็น ผงละเอียดสีน้ำตาลปนเศษสีขาว จำนวน 11 กระสอบ น้ำหนัก 16,812 KGM หมายเหตุ เงื่อนไขการประมูลของรายการที่ 2.05 1. ผู้ประมูลจะต้องเป็นผู้ประกอบกิจการหรือได้รับมอบอำนาจจากผู้ประกอบกิจการโรงงานอุตสาหกรรม ซึ่งได้รับอนุญาตจากกรมโรงงานอุตสาหกรรม ให้ประกอบกิจการโรงงาน ประเภท 106 (ผู้ประกอบการที่ได้รับใบอนุญาตให้ประกอบกิจการที่มีวัตถุประสงค์ชัดเจน ในการนำของดังกล่าวไปใช้ประโยชน์ในการประกอบกิจการได้) และให้นำเอกสารมายื่นเพื่อตรวจสอบก่อน วันประมูลอย่างน้อย 1 วัน (ไม่รับพิจารณาในวันประมูล) 2. หากผู้ประมูลมีวัตถุประสงค์เพื่อการส่งออกต้องดำเนินการตามอนุสัญญาบาเซลและต้องขออนุญาตส่งออกตามกฎหมายว่าด้วยวัตถุอันตราย ทั้งนี้ต้องแสดงเอกสารรับรองการประกอบกิจการโรงงานอุตสาหกรรมที่เกี่ยวข้องกับของที่ประมูลได้ ของผู้ซื้อในต่างประเทศ และหลักฐานการซื้อขายระหว่างกันก่อนชำระเงินเต็มจำนวน	8,000	11 กระสอบ	YM HAWK 196N 26.05.2558	ฝปป. สคส. สทก.	คลังเสริม 3
2.06 NEW	ล.388/ 30.11.2564	ของกลางเป็น กล้องวงจรปิด/ZK TECO จำนวน 6 C62 หมายเหตุ 1. ผู้ประมูลต้องมีเอกสารประกอบกิจการเกี่ยวกับ การจำหน่ายอุปกรณ์การแพทย์ ตามพระราชบัญญัติเครื่องมือแพทย์ พ.ศ. 2551 2. ผู้ประมูลต้องยื่นเอกสารให้ตรวจสอบก่อนวันประมูลอย่างน้อย 1 วัน และจะต้องทำลายข้อความที่สื่อถึงกำเนิดเท็จ	4,000	6 C62	RATANA THIDA 30.10.2564	ฝบศ.2 สบศ.1	ตะแกรง 1
2.07 NEW	ล.678/ 15.09.2559	ของกลางเป็น เครื่องตัดหญ้าพร้อมอุปกรณ์ 360 Set (ขายตามสภาพ) ส่วนที่เป็นด้ามจับประกอบติดกับหัวเกียร์ 198 Set (ขายตามสภาพ) คาร์บูเรเตอร์ 2 CTNS (ขายตามสภาพ) หมายเหตุ ผู้ประมูลได้จะต้องทำลายข้อความ ที่ระบุข้อความที่สื่อถึงกำเนิดเท็จ	8,000	360 Set 198 Set 2 CTNS	BOX ENDURANCE 14 N 19.08.2559	ฝบศ.1 สบศ.2	ฝขก.

หมายเหตุ: ผู้เข้าร่วมประมูลด้วยวาจาจะต้องลงทะเบียนที่เจ้าหน้าที่รับลงทะเบียน พร้อมทั้งวางเงินมัดจำหมายเลขประมูล จำนวนเงิน 10,000 บาท และแสดงหลักฐานยืนยันตัวตน

เช่น บัตรประจำตัวประชาชน หรือเอกสารที่ทางราชการออกให้ ยื่นแสดงต่อเจ้าหน้าที่รับลงทะเบียน ภายในเวลา 09.30 น. ของวันประมูล ผู้ลงทะเบียนแล้วเท่านั้น จึงจะได้รับสิทธิเข้าสุ่มราคา



บัญชีรายการของตกค้างเพื่อส่งออกที่จะทำการขายทอดตลาด ครั้งที่ 1/2566 (สคศ. สทก.) ประจำวันที่ 28 กุมภาพันธ์ 2566

ณ ที่ทำการขายทอดตลาดของการท่าเรือแห่งประเทศไทย (รพส.10) ตั้งแต่เวลา 09.30 น. เป็นต้นไป

(3) ประเภทเศษพลาสติกและอื่นๆ ขายเพื่อส่งออกนอกราชอาณาจักร

ลำดับ ที่	LIST F ที่	รายการ	มัดจำ ซอง	จำนวน	ชื่อเรือ/ วันเรือเข้า	มาจาก รพส.	สินค้าเก็บ รักษาอยู่ที่
3.01 NEW	2/2564 ฝบศ.1 สบศ.2	<p>USED RUBBER CAPS</p> <p>จำนวน 159 PX น้ำหนัก 49,120 KGM</p> <p>จำนวน 2 ตู้ 1. OOLU8448848, 2. TGHU6565721</p> <p>**หมายเหตุ มีเงื่อนไขท้ายตาราง**</p> <p>**เนื่องจากสินค้าอยู่ในตู้จึงขอให้ผู้ที่ทำการประมูลมาดูสินค้าโดยพร้อมกัน ในวันที่ 23 ก.พ. 2566 เวลา 10.00 น.</p> <p><u>ผู้ประมูลต้องมีวัตถุประสงค์ส่งออกนอกราชอาณาจักรเท่านั้น</u></p> <p>1.การเปลี่ยนภาชนะบรรจุใหม่เพื่อการส่งออกต้องกระทำในเขตท่าเรือกรุงเทพ</p> <p>2.การส่งออกต้องส่งออกทางท่าหรือด่านศุลกากร</p> <p>3.ต้องแสดงเอกสารรับรองประกอบกิจการโรงงานอุตสาหกรรมที่เกี่ยวข้องกับของที่ประมูลได้ของผู้ซื้อในต่างประเทศและหลักฐานการซื้อขายระหว่างกันก่อนการชำระเงินเต็มจำนวน</p> <p>4.จะต้องส่งออกโดยใช้SEALอิเล็กทรอนิกส์ด้วยเทคโนโลยี e-Lock และต้องทำการส่งออกผ่านท่าปลายทางที่เป็นสถานี e-Lock เท่านั้น</p>	4,000	159 PX	GSS YANGON 19.08.2563	ฝบศ.1 สบศ.2	คลังฯตกค้าง

หมายเหตุ: ผู้เข้าร่วมประมูลด้วยวาจาจะต้องลงทะเบียนที่เจ้าหน้าที่รับลงทะเบียน พร้อมทั้งวางเงินมัดจำหมายเลขประมูลจำนวนเงิน 10,000 บาท และแสดงหลักฐานยืนยันตัวตน

เช่น บัตรประจำตัวประชาชน หรือเอกสารที่ทางราชการออกให้ ยื่นแสดงต่อเจ้าหน้าที่รับลงทะเบียน ภายในเวลา 09.30 น. ของวันประมูล ผู้ลงทะเบียนแล้วเท่านั้น จึงจะได้รับสิทธิเข้าสุราคารา

บัญชีรายการของกลางเพื่อส่งออกที่จะทำการขายทอดตลาด ครั้งที่ 1/2566 (สคศ. สทก.) ประจำวันที่ 28 กุมภาพันธ์ 2566

ณ ที่ทำการขายทอดตลาดของการท่าเรือแห่งประเทศไทย (รพส.10) ตั้งแต่เวลา 09.30 น. เป็นต้นไป

(4) ประเภทเศษพลาสติก ขายเพื่อส่งออกนอกราชอาณาจักร

ลำดับ ที่	แฟ้มคดี ที่	รายการ	มัดจำ ของ	จำนวน	ชื่อเรือ/ วันเรือเข้า/ออก	มาจาก รพส.	สินค้าเก็บ รักษาอยู่ที่
4.01	ท.290สทก./ 18.06.62	เศษตัดของฟิล์มเมทัลไลซ์ จำนวน 22,800 KGM จำนวน 1 ตู หมายเลขตู้ OOLU 8326794 (T.1) **หมายเหตุ: มีเงื่อนไขท้ายตาราง** **เนื่องจากสินค้าอยู่ในตู้จึงขอให้ผู้ที่ทำการประมูลมาดูสินค้าโดยพร้อมกัน ในวันที่ 23 ก.พ. 2566 เวลา 10.00 น.	4,000	22,800 KGM	AEGEAN EXPRESS 22.05.2562	ฝบศ.1 สบศ.2	(T.1) OOLU 8326794
4.02	ท.54(สทก.)/ 12.04.65	ของกลางเป็น 1.ตลับหมึก (Toner Cartridge) ที่ใช้แล้ว (ภาพถ่ายลำดับที่ 1,10,24,29) จำนวน 4 กล่องใหญ่ , 8 กล่องเล็ก 2.ตลับหมึก (Inkjet Cartridge) ที่ใช้แล้ว (ภาพถ่ายลำดับที่ 27) จำนวน 25 กล่อง 3.สินค้าชิ้นส่วนของแผงวงจรอิเล็กทรอนิกส์ (ภาพถ่ายลำดับที่ 28) จำนวน 1 ถู **หมายเหตุ: มีเงื่อนไขท้ายตาราง** เนื่องจากสินค้ารายการที่ 4.2 เป็นสินค้าควบคุมการส่งออกผู้ประมูลได้ต้องดำเนินการตามขั้นตอนของของเสียตามอนุสัญญาบาเซล ** เงื่อนไขการประมูล รายการที่ 4.1- 4.2 ** ผู้ประมูลต้องมีวัตถุประสงค์ส่งออกไปนอกราชอาณาจักรเท่านั้น 1 การเปลี่ยนภาชนะบรรจุใหม่เพื่อการส่งออกต้องกระทำในเขตท่าเรือกรุงเทพ 2 การส่งออกต้องส่งออกทางท่าหรือด่านศุลกากร 3.ต้องแสดงเอกสารรับรองประกอบกิจการโรงงานอุตสาหกรรมที่เกี่ยวข้องกับของที่ประมูลได้ของผู้ซื้อในประเทศ และหลักฐานการซื้อขายระหว่างกัน ก่อนการชำระเงินเต็มจำนวน 4 จะต้องส่งออกโดยใช้ SEAL อิเล็กทรอนิกส์ ด้วยเทคโนโลยี e-Lock และต้องส่งออกผ่านท่าปลายทางที่เป็นสถานี e-Lock เท่านั้น	20,000	852 KGM	SAWASDEE PACIFIC 02.01.2565	ฝบศ.2 สบศ.2	คลังฯเสริม 4

หมายเหตุ: ผู้เข้าร่วมประมูลด้วยวาจาจะต้องลงทะเบียนที่เจ้าหน้าที่รับลงทะเบียน พร้อมทั้งวางเงินมัดจำหมายเลขประมูลจำนวนเงิน 10,000 บาท และแสดงหลักฐานยืนยันตัวตน

เช่น บัตรประจำตัวประชาชน หรือเอกสารที่ทางราชการออกให้ ยื่นแสดงต่อเจ้าหน้าที่รับลงทะเบียน ภายในเวลา 09.30 น. ของวันประมูล ผู้ลงทะเบียนแล้วเท่านั้น จึงจะได้รับสิทธิเข้าสุราคารา



สำนักงานศุลกากรท่าเรือกรุงเทพ
Bangkok Port Customs Bureau

ขายทอดตลาดของกลางและของตกค้าง ประจำวันที่ 28 กุมภาพันธ์ 2566

ลำดับที่	รายการที่	แฟ้มคดี/List F	ประเภท	สินค้า	ขายครั้งที่
1	1.01	17/2556	ตกค้าง	ของทำด้วยคอนกรีต (CONCRETE BLOCKS)	63
2	1.02	5/2555	ตกค้าง	สินแร่ มีองค์ประกอบหลักเป็นแร่เหล็ก (Antimony Ore)	55
3	1.03	8/2555	ตกค้าง	สินแร่ (Antimony Ore)	42
4	1.04	7/2555	ตกค้าง	สินแร่ (Antimony Ore)	42
5	1.05	4/2560	ตกค้าง	เศษหนังสด S.T.C. BLUE COWHIDE SPLIT	22
6	1.06	9/2560	ตกค้าง	เศษหนังสด (2X40'HQ FCL WET BLUE COWHIDE SPLIT)	17
7	1.07	18/2563	ตกค้าง	1.หมึกสำหรับเครื่องโรเนียวดิจิตอล จำนวน 1,655 PCS	8
8	1.08	3/2555	ตกค้าง	กระจกรถยนต์ (LAMINATED SAFETY GLASS) 14 CRATES	8
9	1.09	9/2564	ตกค้าง	TEREPHTHALIC ACID	2
10	1.10	16/2564	ตกค้าง	TEREPHTHALIC ACID	2
11	1.11	7/2565	ตกค้าง	GLASS BOTTLE LOTION PUMP (BOTTLE 41 CTNS, ฝาภาชนะขวดบีบ 199 CTNS)	2
12	1.12	22/2565	ตกค้าง	EG SUPPORT BMW Surround View camera iCAM2-S	1
13	1.13	33/2565	ตกค้าง	COOLING PAD	1
14	1.14	16/2565	ตกค้าง	SPARE PARTS OF INJECTION MOLDING MACHINE	1
15	1.15	5/2565	ตกค้าง	ของตกค้างเป็น สายเคเบิล	1
16	1.16	6/2565	ตกค้าง	ของตกค้างเป็น ขาวาลัว	1
17	1.17	8/2565	ตกค้าง	เครื่องจำหน่ายสินค้าอัตโนมัติ	1
18	1.18	3/2566	ตกค้าง	SEALED LEAD ACID BATTERIES	1
19	1.19	10/2565	ตกค้าง	USED MACHINERY เครื่องจักรสำหรับทำอาหารในอุตสาหกรรม สภากาแฟใช้แล้ว	1
20	1.20	2/2566	ตกค้าง	STAINLESS STEEL SQUARE TANDOOR (GAS FITTING ACCESSORIES)	1
21	1.21	28/2565	ตกค้าง	1.) เสื้อผ้าเก่าใช้แล้ว จำนวน 11 CTN น้ำหนัก 121 KGM	1
22	1.22	08/2566	ตกค้าง	POWER SUPPLY CORD SETS	1
23	1.23	5/2566	ตกค้าง	SLEWING BEARING	1
24	2.01	ท.200(สทก.)/25.08.58	ของกลาง	ของกลางเป็น หมึกปริ้น (TONER CARTRIDGE) ปริมาณ 618 CARTONS	34
25	2.02	ล.4276/29.10.51	ของกลาง	ของกลางเป็น สฉัดเหล็กเรืองแสง ILLUM SCUFF PLATE 669L	22
26	2.03	ล.564/16.12.62	ของกลาง	ของกลางเป็น ผ้าก๊อช	2
27	2.04	ท.146(สทก.)/29.09.65	ของกลาง	ของกลางเป็น ส่วนประกอบแม่พิมพ์ถอดสับเปลี่ยน	1
28	2.05	ท.145(สทก.)/1.07.58	ของกลาง	ของกลางเป็น ผงละเอียดสีน้ำตาลปนเศษสีขาว	1
29	2.06	ล.388/30.11.2564	ของกลาง	ของกลางเป็น กล้องวงจรปิด/ZK TECO	1
30	2.07	ล.678/15.09.2559	ของกลาง	ของกลางเป็น เครื่องตัดหญ้าพร้อมอุปกรณ์	1
31	3.01	2/2564	ตกค้าง ส่งออก	USED RUBBER CAPS	2
32	4.01	ท.290สทก./18.06.62	ของกลาง ส่งออก	ของกลางเป็น เศษตัดของฟิล์มเมทัลไลซ์ จำนวน 22,800 KGM	11
33	4.02	ท.54(สทก.)/12.04.65	ของกลาง ส่งออก	ของกลางเป็น ดับหมึก, ชิ้นส่วนแผงวงจร	4

ลำดับที่	รายการที่	แฟ้มคดี/List F	ประเภท	รายละเอียดสินค้า	ขายครั้งที่
1	1.01	17/2556	ตกค้าง	ของทำด้วยคอนกรีต (CONCRETE BLOCKS)	63



ลำดับที่	รายการที่	แฟ้มคดี/List F	ประเภท	รายละเอียดสินค้า	ขายครั้งที่
2	1.02	5/2555	ตกค้าง	สินแร่ มืองค์ประกอบหลักเป็นแร่เหล็ก (Antimony Ore)	55

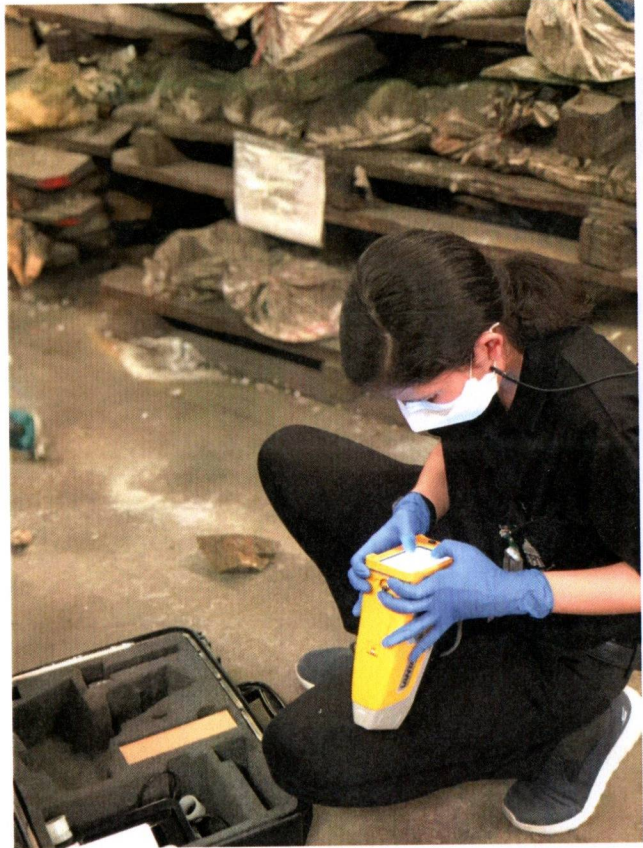
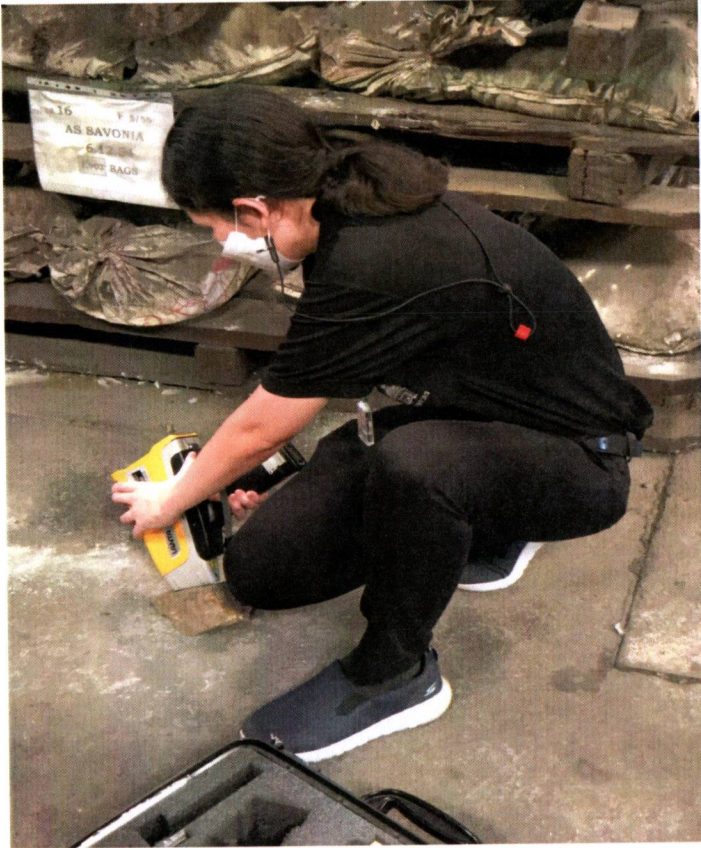

ลำดับที่	รายการที่	แฟ้มคดี/List F	ประเภท	รายละเอียดสินค้า	ขายครั้งที่
3	1.03	8/2555	ตกค้าง	สินแร่ (Antimony Ore)	42

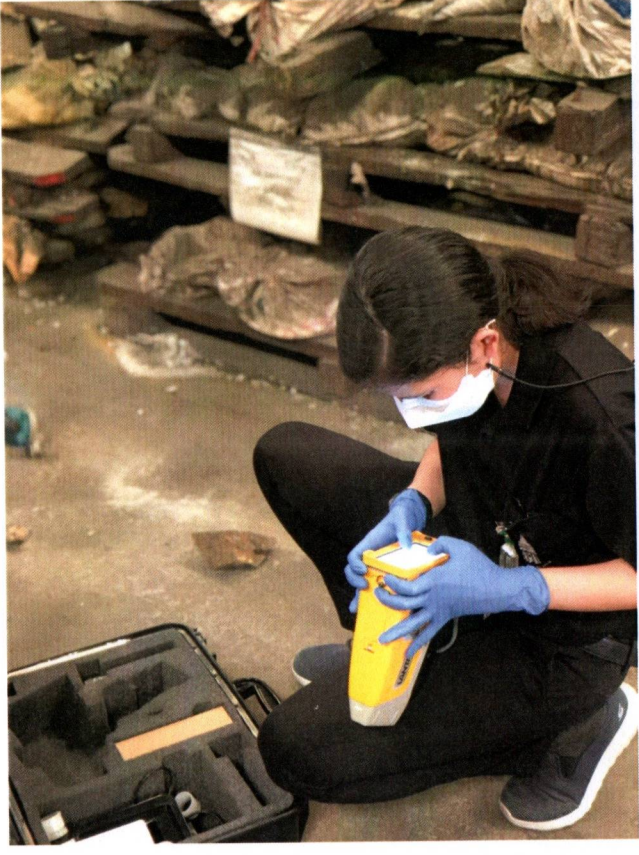
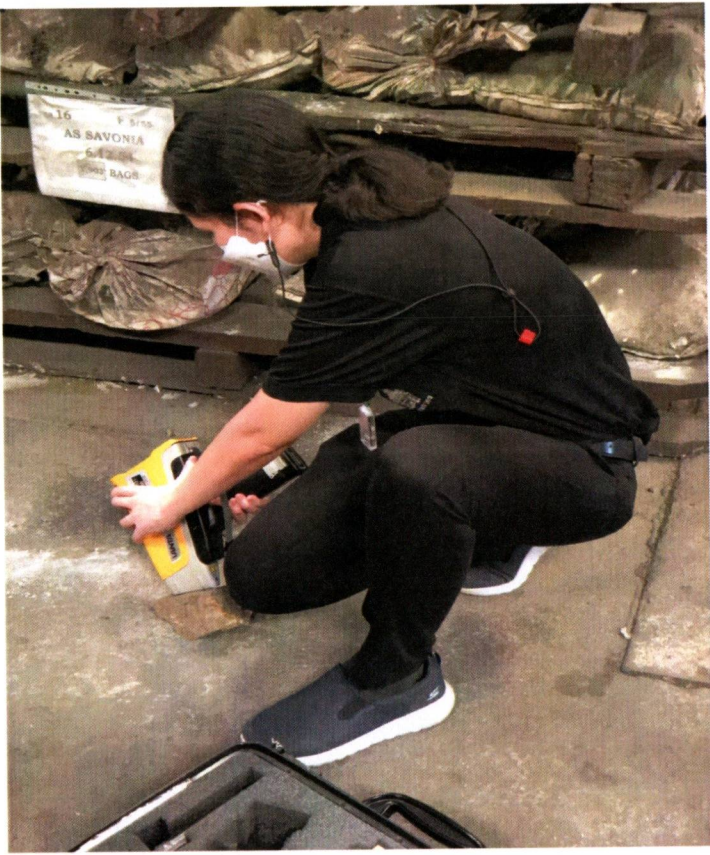

ลำดับที่	รายการที่	แฟ้มคดี/List F	ประเภท	รายละเอียดสินค้า	ขายครั้งที่
4	1.04	7/2555	ตกค้าง	สินแร่ (Antimony Ore)	42

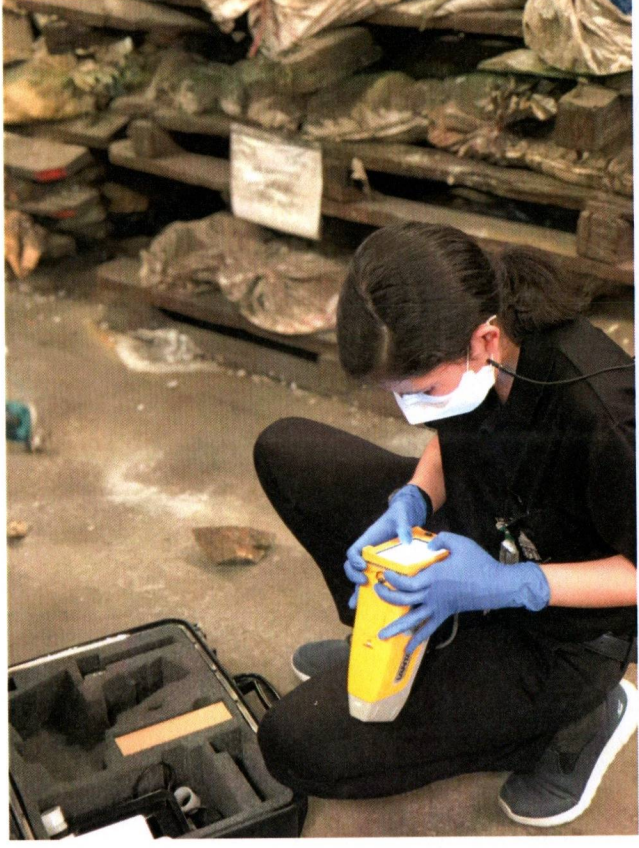
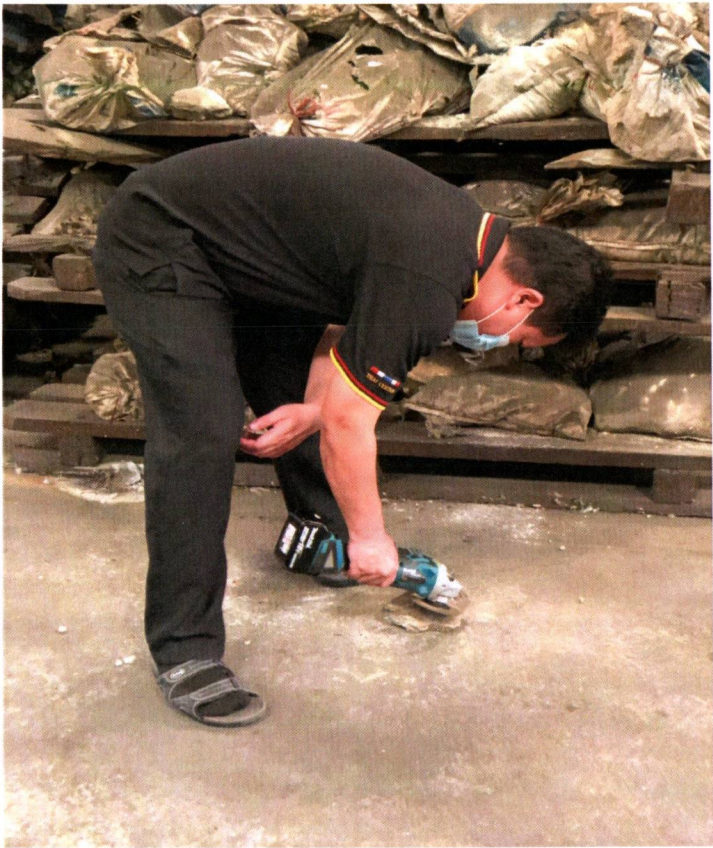

ลำดับที่	รายการที่	แฟ้มคดี/List F	ประเภท	รายละเอียดสินค้า	ขายครั้งที่
5	1.05	4/2560	ตกค้าง	เศษหนังตัด S.T.C. BLUE COWHIDE SPLIT	22

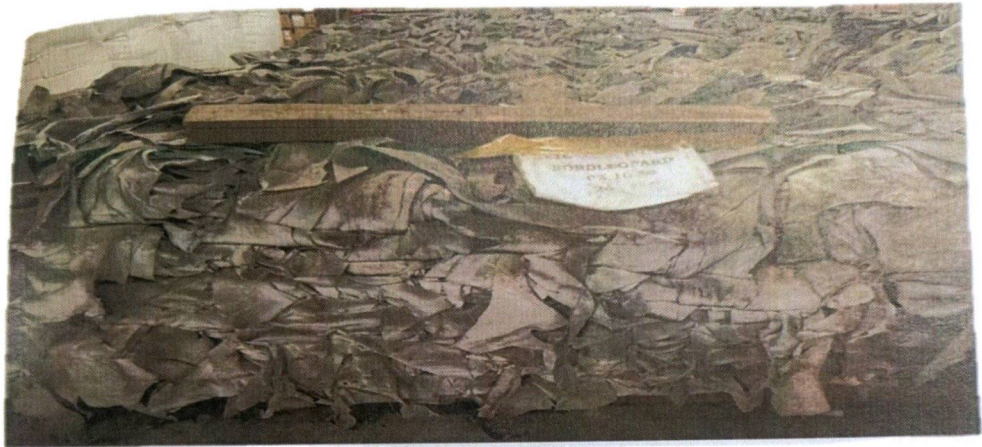

ลำดับที่	รายการที่	แฟ้มคดี/List F	ประเภท	รายละเอียดสินค้า	ขายครั้งที่
6	1.06	9/2560	ตกค้าง	เศษหนังตัด (2X40'HQ FCL WET BLUE COWHIDE SPLIT)	17



ลำดับที่	รายการที่	แฟ้มคดี/List F	ประเภท	รายละเอียดสินค้า	ขายครั้งที่
7	1.07	18/2563	ตกค้าง	1.หมึกสำหรับเครื่องโรเนียวดิจิตอล จำนวน 1,655 PCS	8

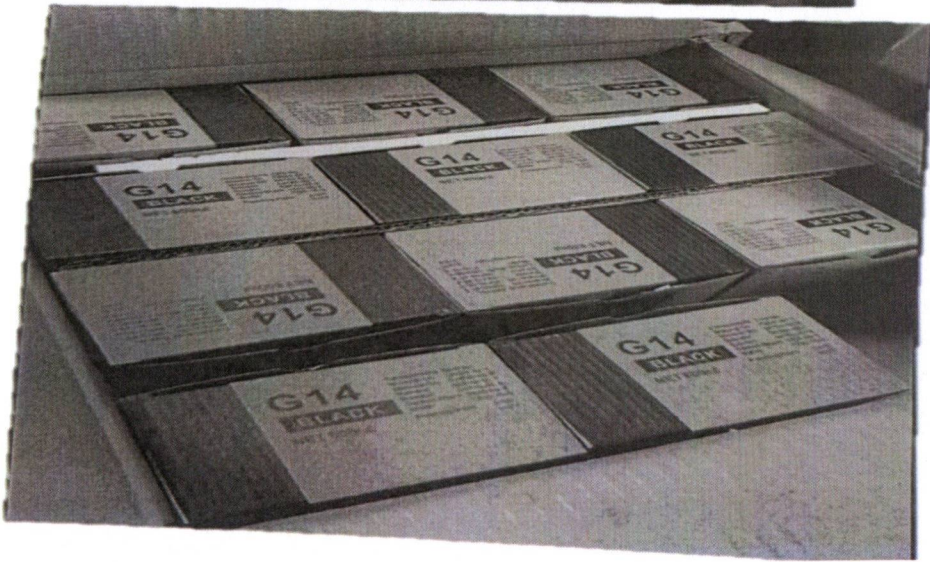
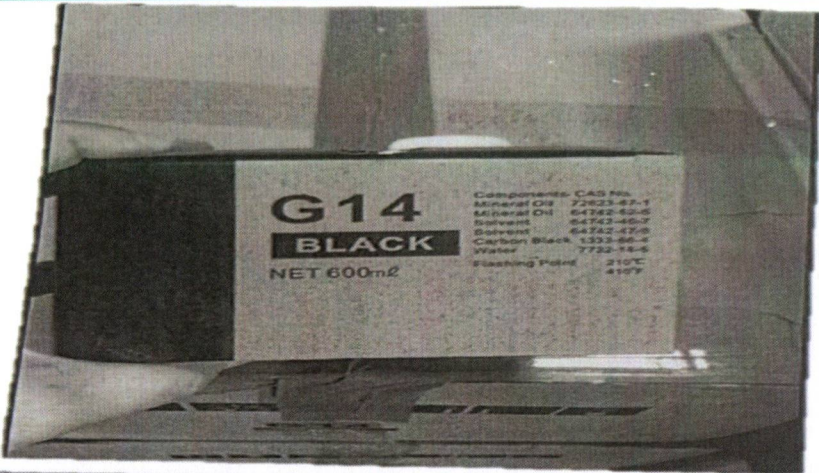

ลำดับที่	รายการที่	แฟ้มคดี/List F	ประเภท	รายละเอียดสินค้า	ขายครั้งที่
8	1.08	3/2555	ตกค้าง	กระจกรถยนต์ (LAMINATED SAFETY GLASS) 14 CRATES	8



ลำดับที่	รายการที่	แฟ้มคดี/List F	ประเภท	รายละเอียดสินค้า	ขายครั้งที่
9	1.09	9/2564	ตกค้าง	TEREPHTHALIC ACID	2

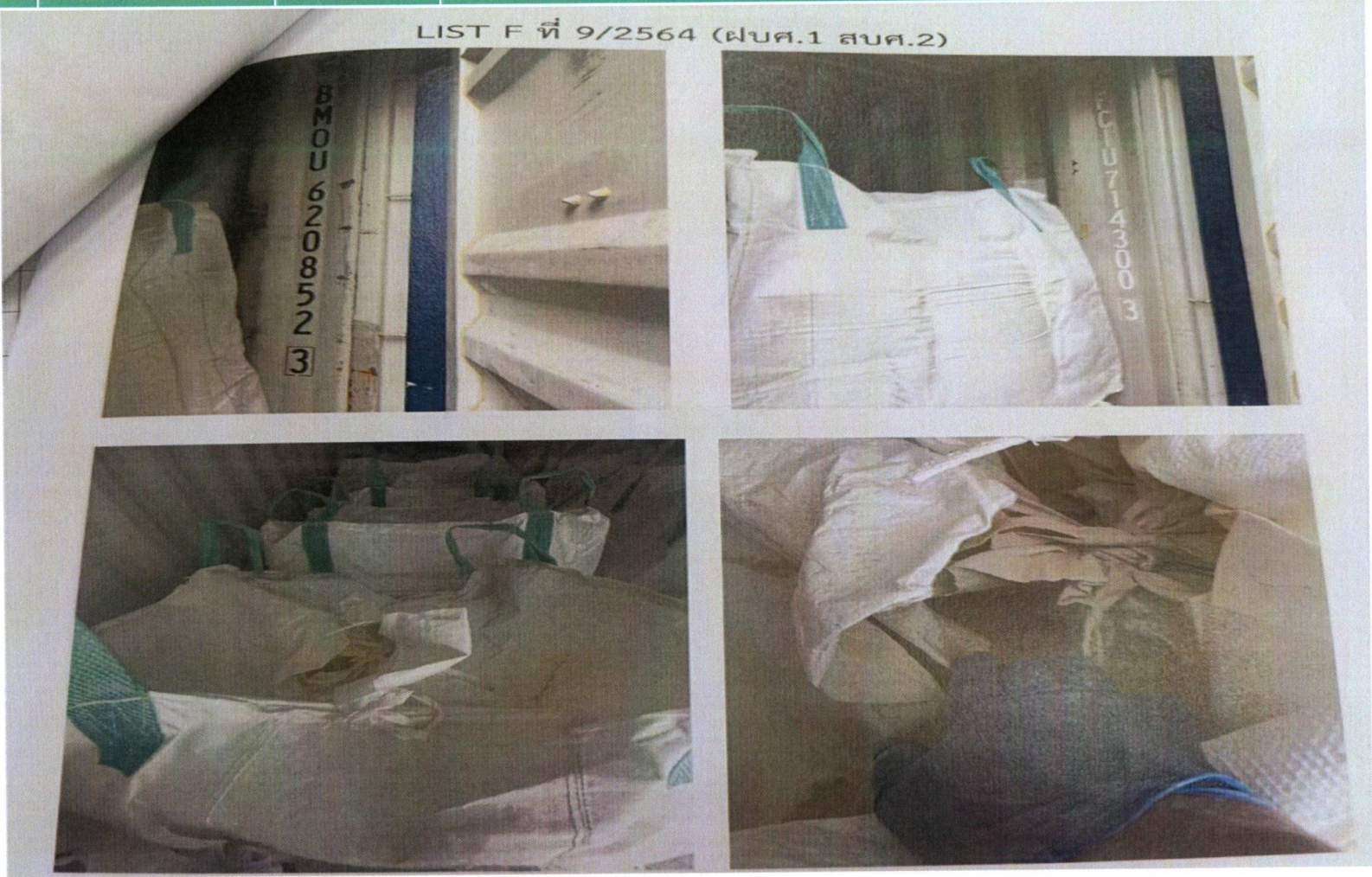

ลำดับที่	รายการที่	แฟ้มคดี/List F	ประเภท	รายละเอียดสินค้า	ขายครั้งที่
10	1.10	16/2564	ตกค้าง	TEREPHTHALIC ACID	2



ลำดับที่	รายการที่	แฟ้มคดี/List F	ประเภท	รายละเอียดสินค้า	ขายครั้งที่
11	1.11	7/2565	टककङ	GLASS BOTTLE LOTION PUMP	2



ลำดับที่	รายการที่	แฟ้มคดี/List F	ประเภท	รายละเอียดสินค้า	ขายครั้งที่
12	1.12	22/2565	ตกค้าง	EG SUPPORT BMW Surround View camera iCAM2-S	1



ลำดับที่	รายการที่	แฟ้มคดี/List F	ประเภท	รายละเอียดสินค้า	ขายครั้งที่
13	1.13	33/2565	ตกค้าง	COOLING PAD	1



ลำดับที่	รายการที่	แฟ้มคดี/List F	ประเภท	รายละเอียดสินค้า	ขายครั้งที่
14	1.14	16/2565	ตกค้าง	SPARE PARTS OF INJECTION MOLDING MACHINE	1



ลำดับที่	รายการที่	แฟ้มคดี/List F	ประเภท	รายละเอียดสินค้า	ขายครั้งที่
15	1.15	5/2565	ตกค้าง	สายเคเบิล	1

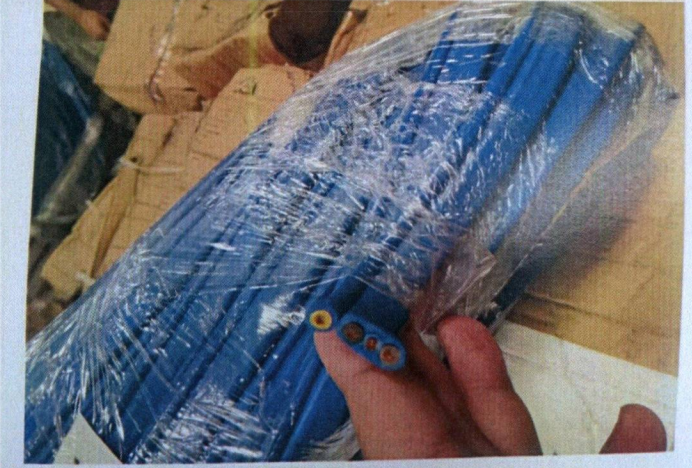

ลำดับที่	รายการที่	แฟ้มคดี/List F	ประเภท	รายละเอียดสินค้า	ขายครั้งที่
16	1.16	6/2565	ตกค้าง	ส่วนประกอบของเครื่องจักรใช้ในงานแปรรูปพลาสติก	1



รายละเอียดสินค้า	
๑. ขาวาล์ว	
๒. ส่วนประกอบของเครื่องจักรใช้ในงานแปรรูปพลาสติก	
๒.๑ ก้านลูกสูบ + ปลอก จำนวน ๓๑ ชุด น้ำหนัก ๓๑ KGM	
๒.๒ Valve pin + Cylinder จำนวน ๑๖ ชุด น้ำหนัก ๘ KGM	
๒.๓ กระบอกทองเหลืองพันชุดสายไฟ จำนวน ๑๕ ชิ้น น้ำหนัก ๖ KGM	
๒.๔ ชุดอุปกรณ์ให้ความร้อน จำนวน ๑ ชิ้น น้ำหนัก ๑๐๐ KGM	



ลำดับที่	รายการที่	แฟ้มคดี/List F	ประเภท	รายละเอียดสินค้า	ขายครั้งที่
17	1.17	8/2565	ตกค้าง	เครื่องจำหน่ายสินค้าอัตโนมัติ	1

นัก	รายละเอียดสินค้า	
M		
๐	๑.เครื่องจำหน่ายสินค้าอัตโนมัติ ๓ เครื่อง (เล็ก) model:VMAL-P02	
	๒.เครื่องจำหน่ายสินค้าอัตโนมัติ ๑ เครื่อง (กลาง)model:VSTA-D11-02	
	๓.เครื่องจำหน่ายสินค้าอัตโนมัติ ๑ เครื่อง (ใหญ่)model:VSTA-C11-02	



ลำดับที่	รายการที่	แฟ้มคดี/List F	ประเภท	รายละเอียดสินค้า	ขายครั้งที่
18	1.18	3/2566	ตกค้าง	SEALED LEAD ACID BATTERIES	1



จำนวน 3 PCS น้ำหนัก 90 KGM 12v100ah แบตตะกั่วกรด

ลำดับที่	รายการที่	แฟ้มคดี/List F	ประเภท	รายละเอียดสินค้า	ขายครั้งที่
19	1.19	10/2565	ตกค้าง	USED MACHINERY เครื่องจักรสำหรับทำอาหาร สภาพเก่าใช้แล้ว	1

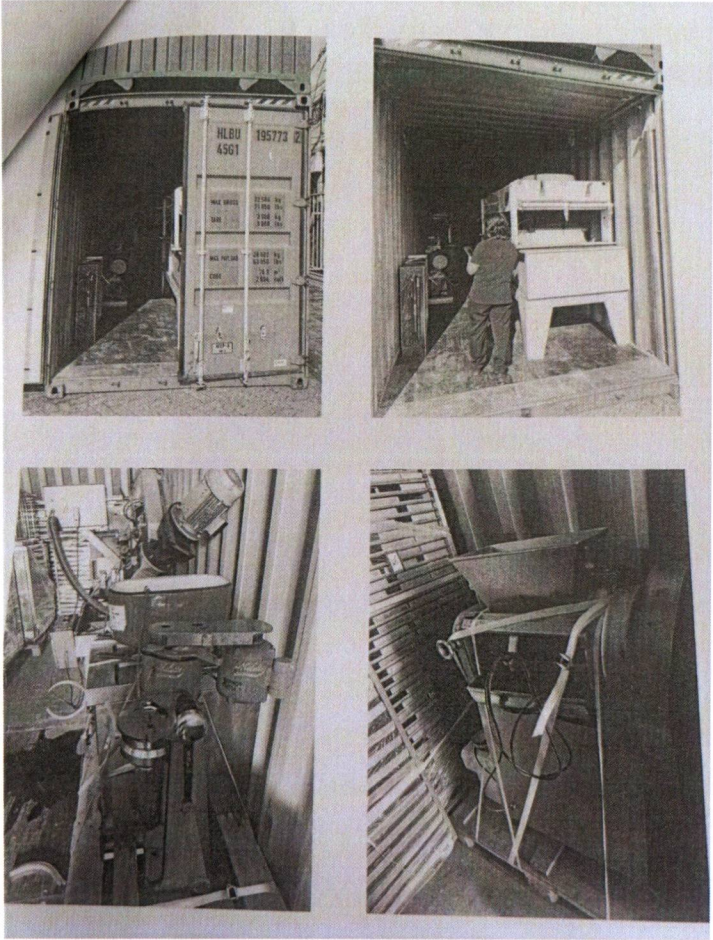

ลำดับที่	รายการที่	แฟ้มคดี/List F	ประเภท	รายละเอียดสินค้า	ขายครั้งที่
19	1.19	10/2565	ตกค้าง	USED MACHINERY เครื่องจักรสำหรับทำอาหาร สภาพเก่าใช้แล้ว	1

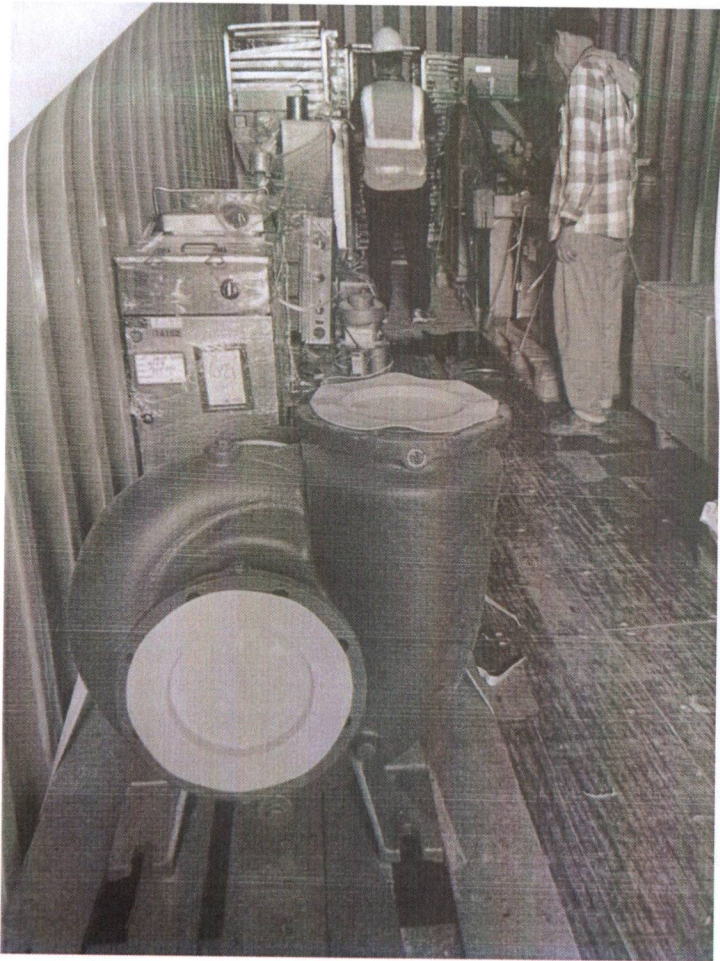

ลำดับที่	รายการที่	แฟ้มคดี/List F	ประเภท	รายละเอียดสินค้า	ขายครั้งที่
20	1.20	2/2566	ตกค้าง	STAINLESS STEEL SQUARE TANDOOR (GAS FITTING ACCESSKRJES)	1



ลำดับที่	รายการที่	แฟ้มคดี/List F	ประเภท	รายละเอียดสินค้า	ขายครั้งที่
21	1.21	28/2565	ตกค้าง	เสื้อผ้าและของเล่นเก่าใช้แล้ว	1



ลำดับที่	รายการที่	แฟ้มคดี/List F	ประเภท	รายละเอียดสินค้า	ขายครั้งที่
22	1.22	08/2566	ตกค้าง	POWER SUPPLY CORD SETS	1



ลำดับที่	รายการที่	แฟ้มคดี/List F	ประเภท	รายละเอียดสินค้า	ขายครั้งที่
23	1.23	5/2566	ตลกต่าง	SLEWING BEARING	1

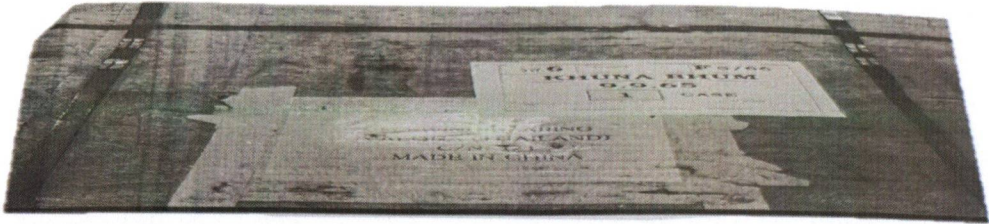

ลำดับที่	รายการที่	แฟ้มคดี/List F	ประเภท	รายละเอียดสินค้า	ขายครั้งที่
24	2.01	ท.200(สทก.)/25.08.58	ของกลาง	ของกลางเป็น หมึกปรี้น (TONER CARTRIDGE) ปริมาณ 618 CARTONS	34

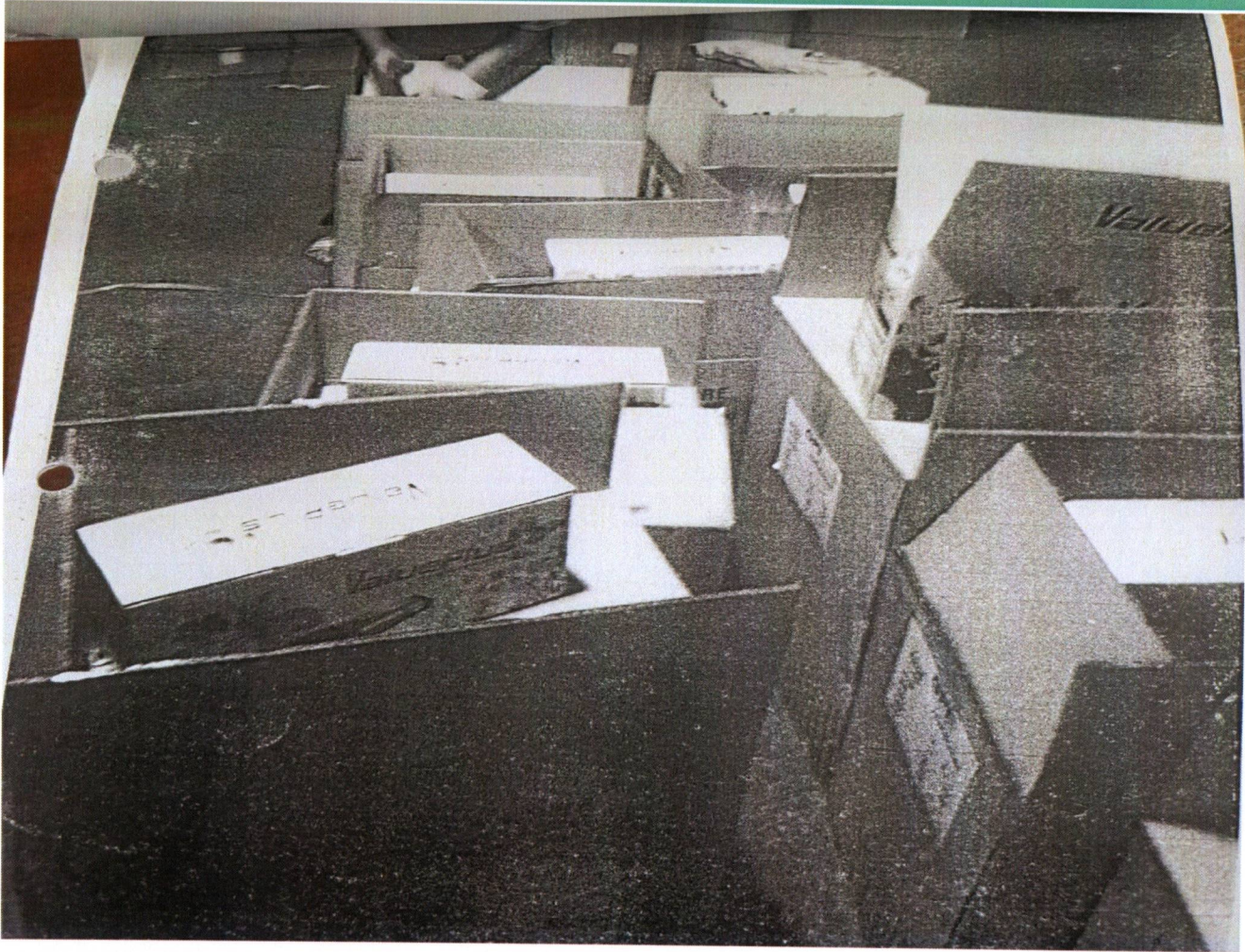

ลำดับที่	รายการที่	แฟ้มคดี/List F	ประเภท	รายละเอียดสินค้า	ขายครั้งที่
25	2.02	ล.4276/29.10.51	ชองกลาง	ชองกลางเป็น สคัฟเพลทเรืองแสง TOYOTA ILLUM SCUFF PLATE 669L	22

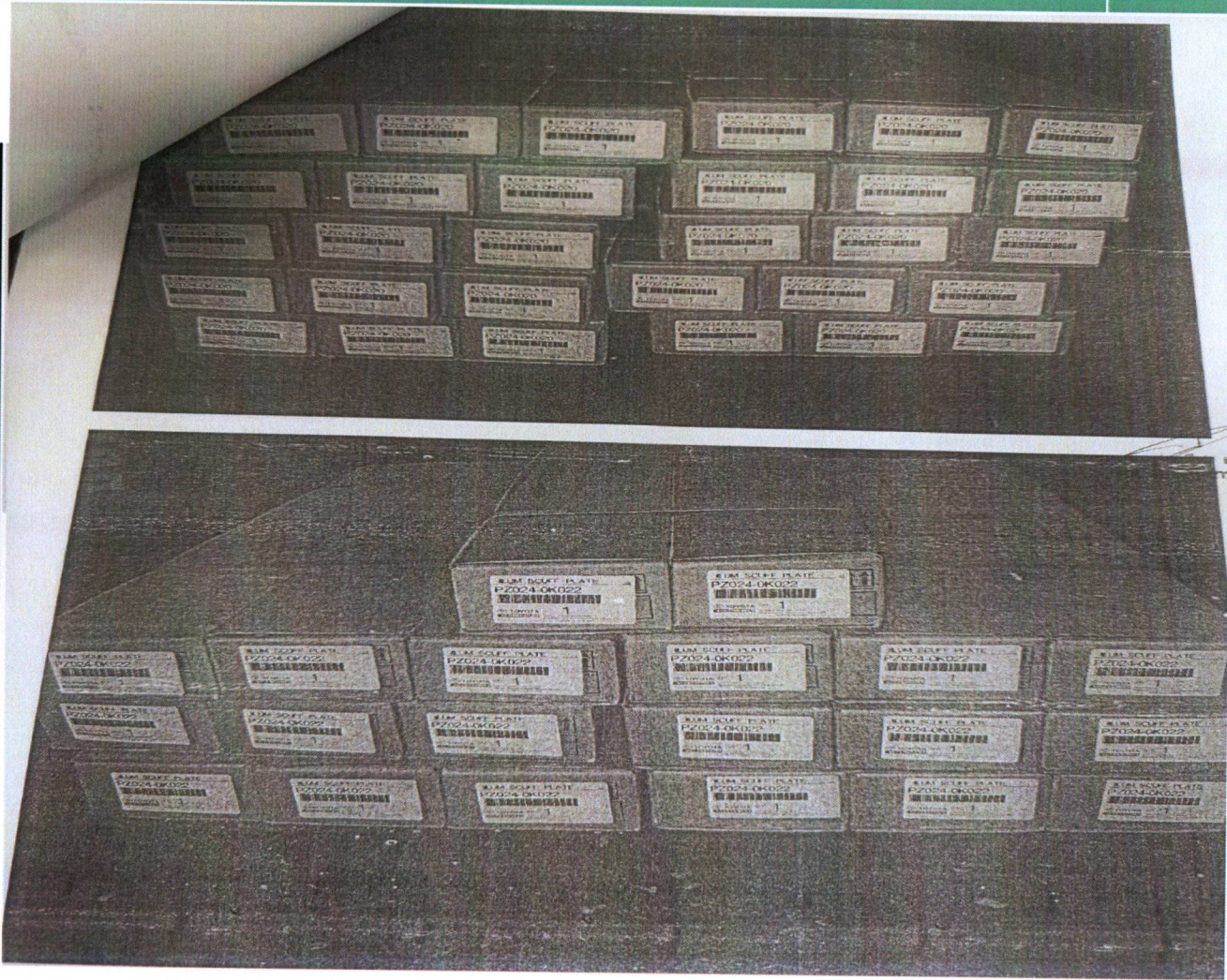

ลำดับที่	รายการที่	แฟ้มคดี/List F	ประเภท	รายละเอียดสินค้า	ขายครั้งที่
26	2.03	ล.564/16.12.62	ของกลาง	ของกลางเป็น ผ้าก๊อซ	2



ลำดับที่	รายการที่	แฟ้มคดี/List F	ประเภท	รายละเอียดสินค้า	ขายครั้งที่
27	2.04	ท.146(สทก.)/29.09.65	ของกลาง	ของกลางเป็น ส่วนประกอบแม่พิมพ์ถอดสับเปลี่ยน	1

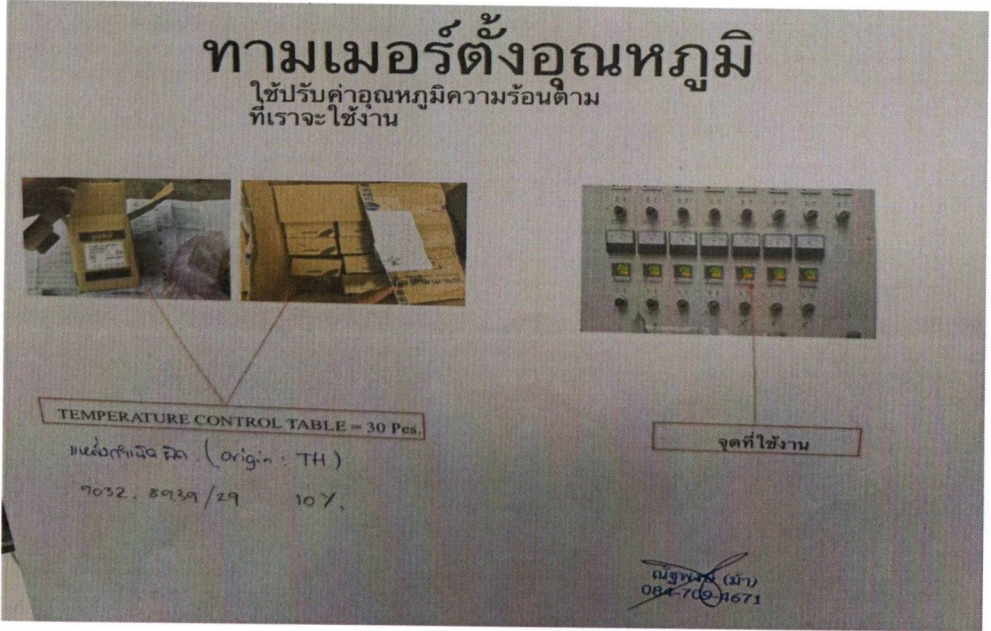

ลำดับที่	รายการที่	แฟ้มคดี/List F	ประเภท	รายละเอียดสินค้า	ขายครั้งที่
28	2.05	ท.145(สทก.)/1.07.58	ของกลาง	ของกลางเป็น ผงละเอียดสีน้ำตาลปนเศษสีขาว	1

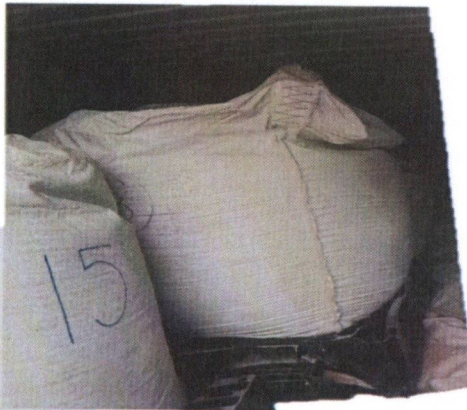
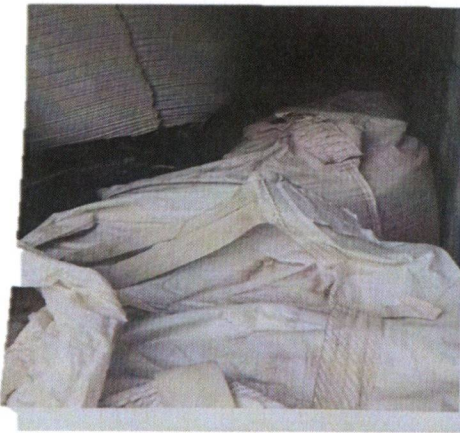

ลำดับที่	รายการที่	แฟ้มคดี/List F	ประเภท	รายละเอียดสินค้า	ขายครั้งที่
29	2.06	ล.388/30.11.2564	ของกลาง	ของกลางเป็น กล้องวงจรปิด/ZK TECO	1

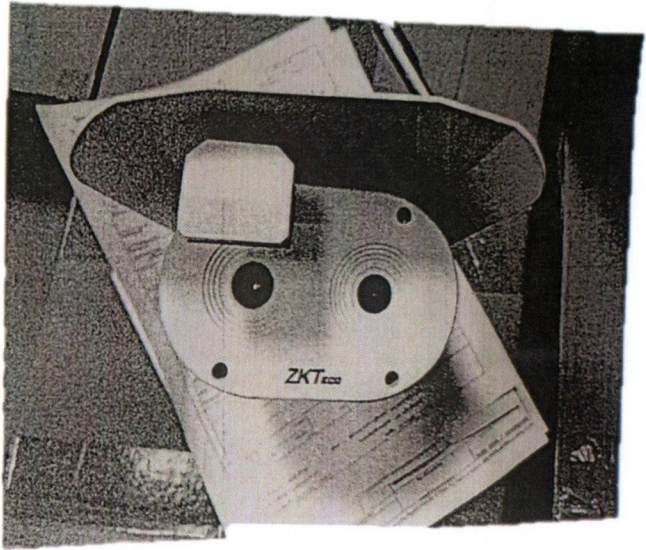
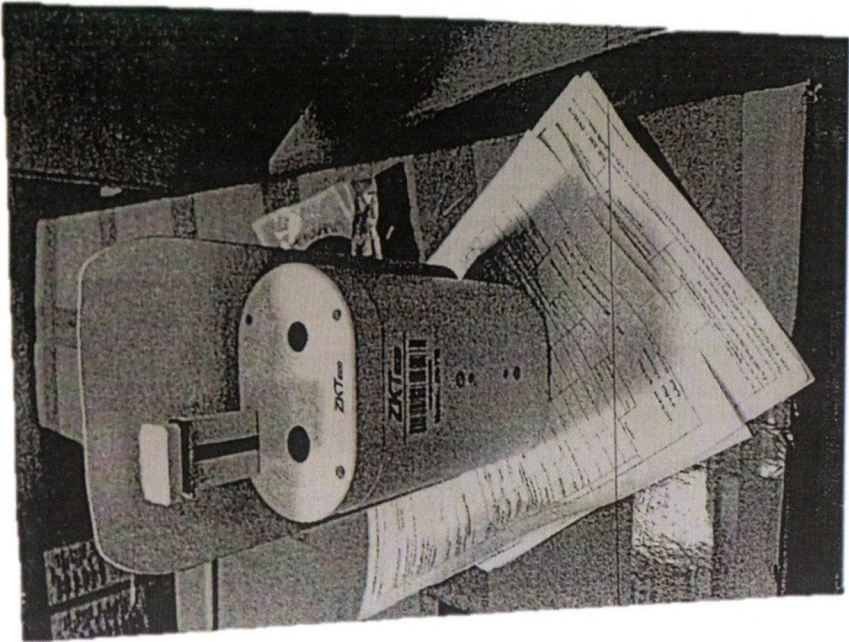

ลำดับที่	รายการที่	แฟ้มคดี/List F	ประเภท	รายละเอียดสินค้า	ขายครั้งที่
30	2.07	ล.678/15.09.2559	ของกลาง	เครื่องตัดหญ้าพร้อมอุปกรณ์	1

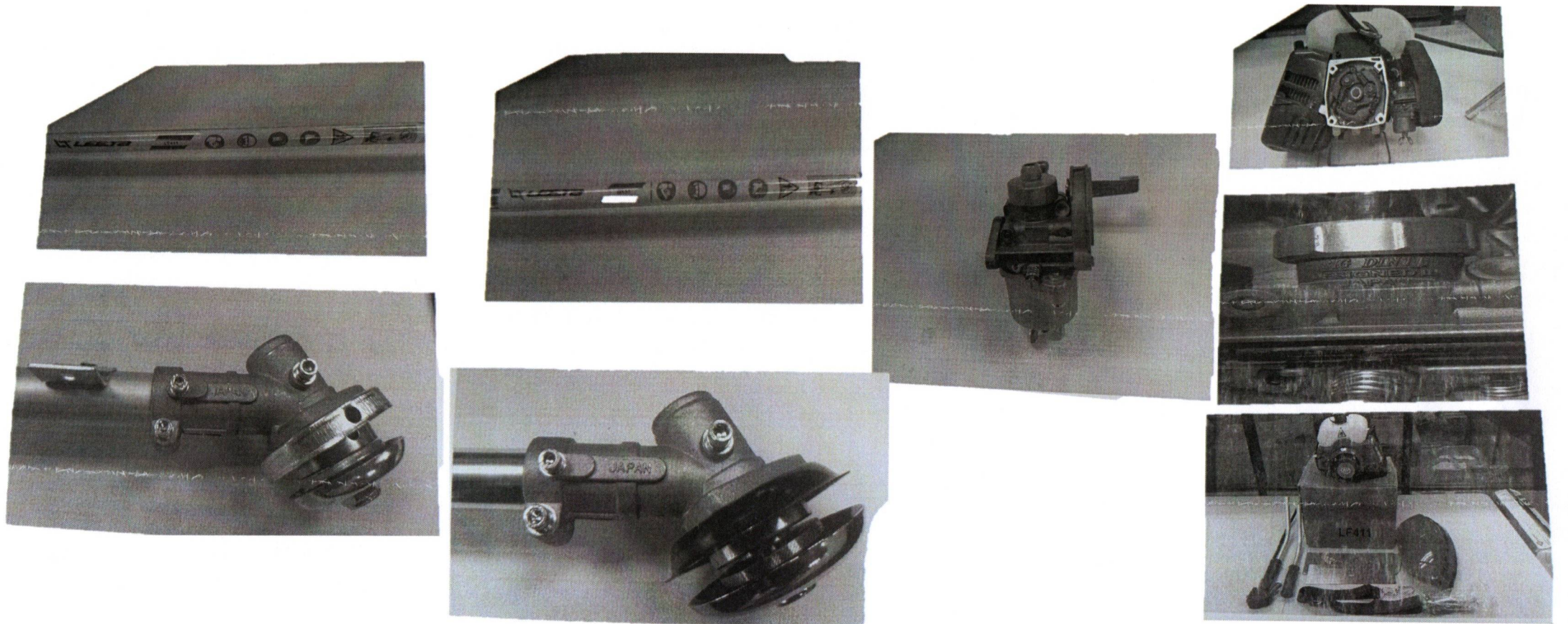

ลำดับที่	รายการที่	แฟ้มคดี/List F	ประเภท	รายละเอียดสินค้า	ขายครั้งที่
31	3.01	2/2564	ตกค้าง ส่งออก	USED RUBBER CAPS	2

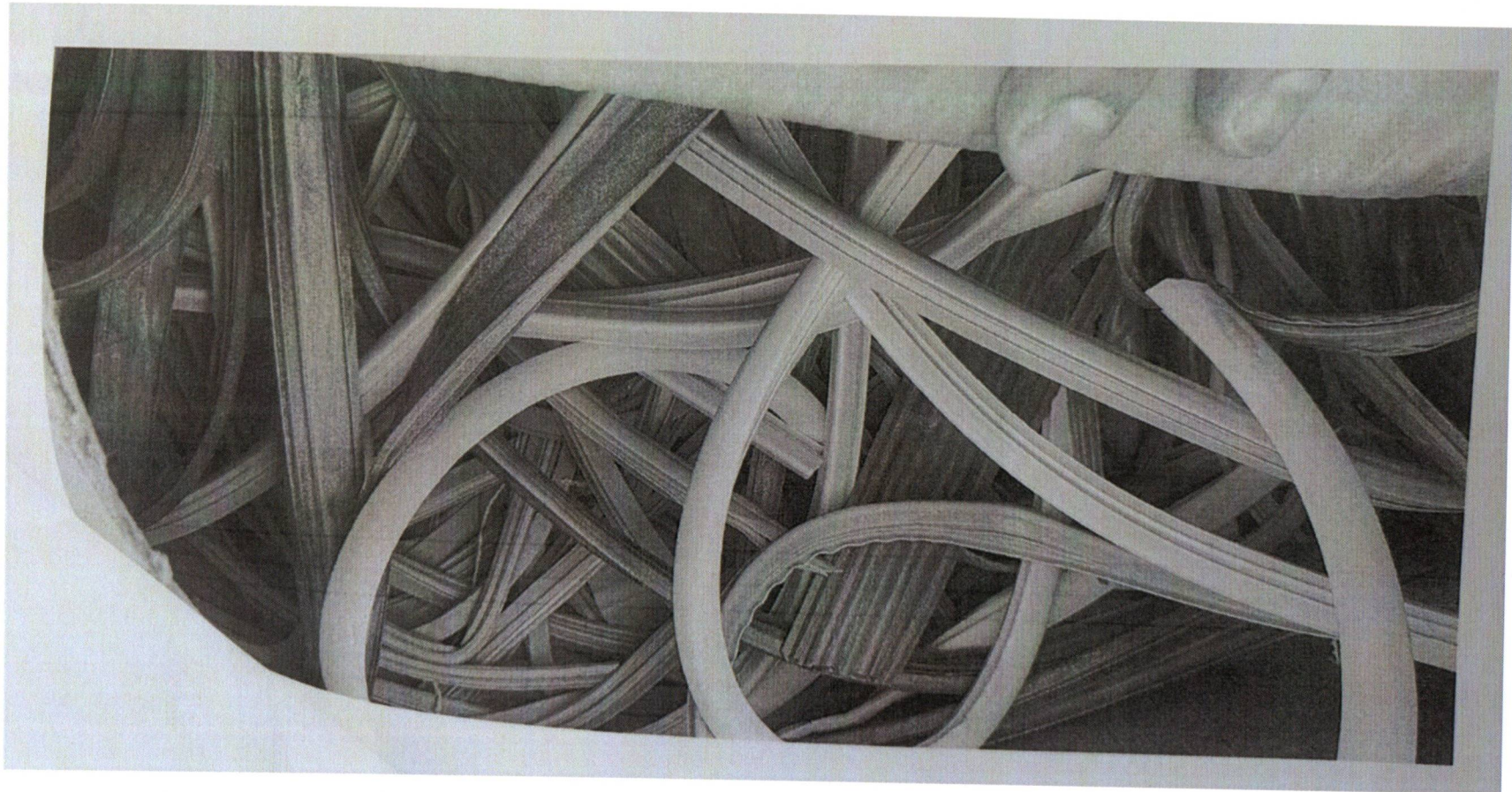

ลำดับที่	รายการที่	แฟ้มคดี/List F	ประเภท	รายละเอียดสินค้า	ขายครั้งที่
32	4.01	ท.290(สทก.)/18.06.62	ของกลาง ส่งออก	ของกลางเป็น เศษตัดของฟิล์มเมทัลไลซ์ จำนวน 22,800 KGM	11

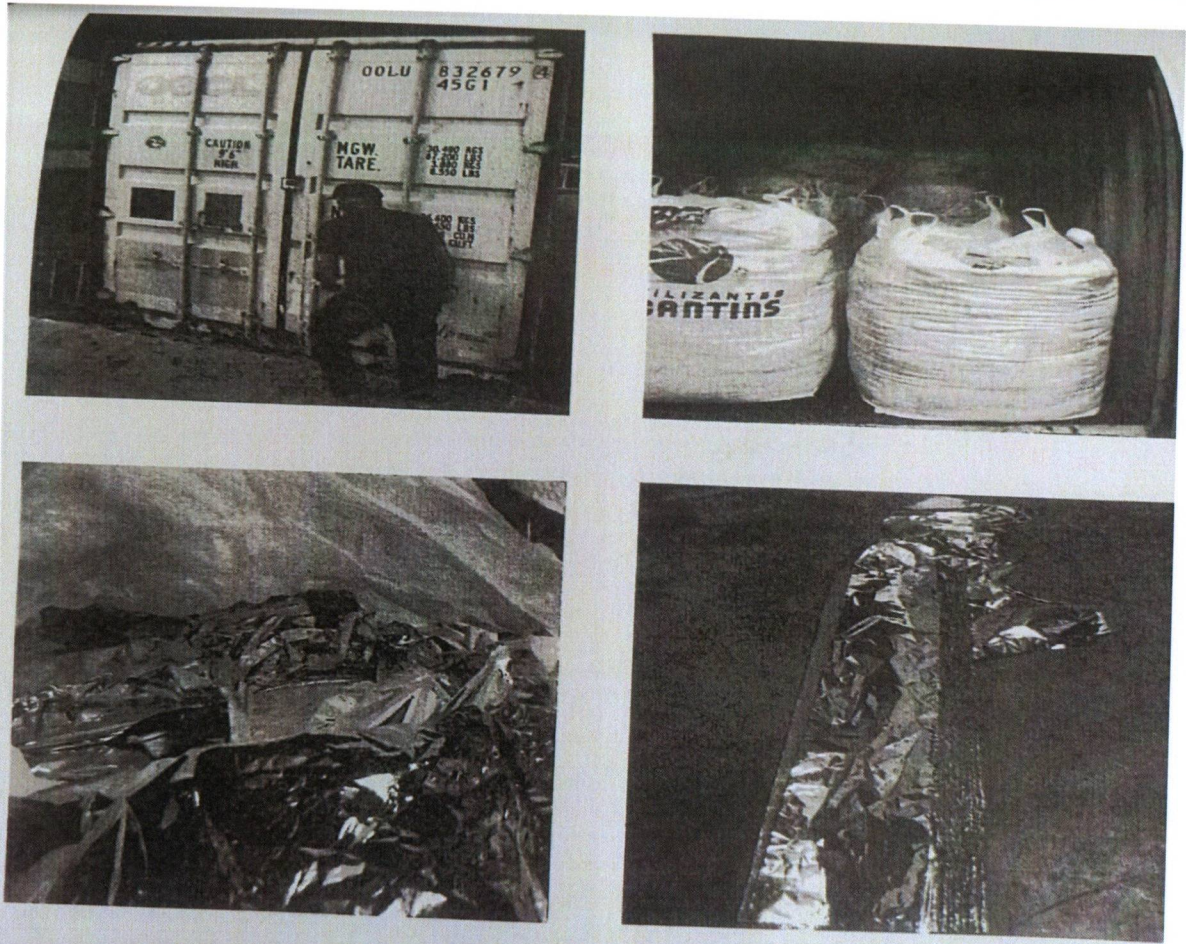

ภาพถ่ายสินค้า เศษตัดของฟิล์มเมทัลไลซ์ บรรจุตู้คอนเทนเนอร์หมายเลข OOLU 832679 4561

ลำดับที่	รายการที่	แฟ้มคดี/List F	ประเภท	รายละเอียดสินค้า	ขายครั้งที่
33	4.02	ท.54(สทก.)/12.04.65	ของกลาง ส่งออก	ของกลางเป็น ตลับหมึก,ชิ้นส่วนแผงวงจร	4



ลำดับที่ ๑ ตลับหมึก ✕



ลำดับที่ ๒ แผงวงจรเครื่องถ่ายเอกสาร/ปริ้นเตอร์

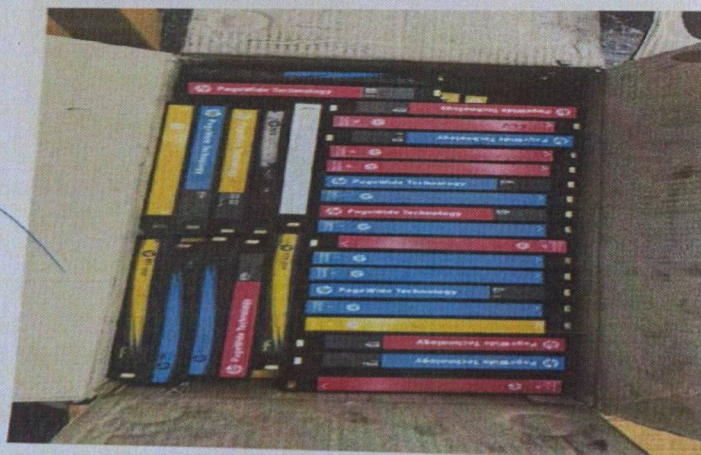

ลำดับที่ ๓ ตลับหมึก

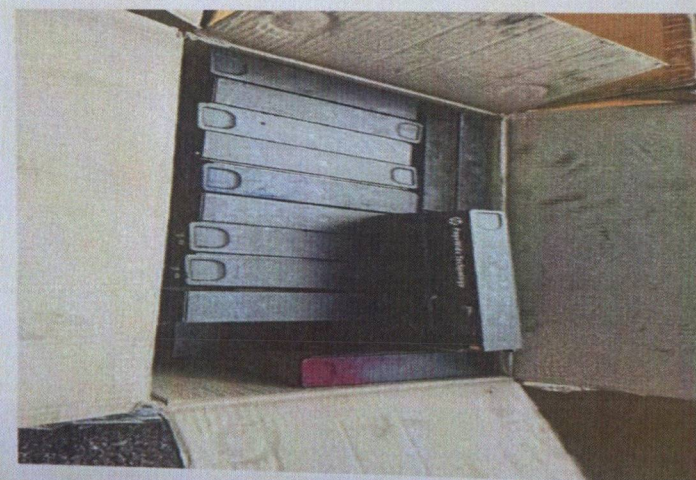

ลำดับที่ ๔ ตลับหมึก