



รายงานการเงิน

ประจำปีงบประมาณ พ.ศ. ๒๕๖๖

กรมศุลกากร

รายงานการเงิน

ประจำปีงบประมาณ พ.ศ. ๒๕๖๖



กรมศุลกากร
งบแสดงฐานะการเงิน
ณ วันที่ 30 กันยายน 2566



(หน่วย : บาท)

	หมายเหตุ	2566	2565
สินทรัพย์			
สินทรัพย์หมุนเวียน			
เงินสดและรายการเทียบเท่าเงินสด	4	18,493,255,454.62	19,560,508,768.45
ลูกหนี้ระยะสั้น	5	148,453,777.50	140,068,226.72
ลูกหนี้เงินโอนและรายการอุดหนุนระยะสั้น	6	491,188,480.06	477,933,644.05
สินค้าคงเหลือ	7	1,377,997,354.60	1,171,208,534.66
วัสดุคงเหลือ		53,422,684.37	63,755,445.41
สินทรัพย์หมุนเวียนอื่น		1,417,518.78	1,358,849.94
รวมสินทรัพย์หมุนเวียน		20,565,735,269.93	21,414,833,469.23
สินทรัพย์ไม่หมุนเวียน			
ลูกหนี้ระยะยาว	8	964,740.12	1,273,514.95
ที่ดิน อาคาร และอุปกรณ์ (สุทธิ)	9	13,889,363,020.18	13,941,616,002.09
สินทรัพย์ไม่มีตัวตน (สุทธิ)	10	546,203,254.75	462,565,410.06
สินทรัพย์ไม่หมุนเวียนอื่น		5,281,078.00	-
รวมสินทรัพย์ไม่หมุนเวียน		14,441,812,093.05	14,405,454,927.10
รวมสินทรัพย์		35,007,547,362.98	35,820,288,396.33

หมายเหตุประกอบงบการเงินเป็นส่วนหนึ่งของรายงานการเงินนี้

(นายวิศณุ วัชรานิช)
เลขานุการกรม

(นางนันท์ธิตา ศิริคุปต์)
รองอธิบดี รักษาราชการแทน
อธิบดีกรมศุลกากร



กรมศุลกากร
งบแสดงฐานะการเงิน
ณ วันที่ 30 กันยายน 2566



(หน่วย : บาท)

	หมายเหตุ	2566	2565
หนี้สินและสินทรัพย์สุทธิ/ส่วนทุน			
หนี้สิน			
หนี้สินหมุนเวียน			
เจ้าหนี้ระยะสั้น	11	356,965,474.92	354,263,438.35
เจ้าหนี้เงินโอนและรายการอุดหนุนระยะสั้น	12	7,020,421,655.59	6,169,438,650.01
เงินทดรองราชการรับจากคลังระยะสั้น		1,417,518.78	1,358,849.94
เงินรับฝากระยะสั้น	13	3,627,863,655.44	3,398,388,871.79
หนี้สินหมุนเวียนอื่น	14	1,407,760,354.60	1,198,929,534.66
รวมหนี้สินหมุนเวียน		12,414,428,659.33	11,122,379,344.75
หนี้สินไม่หมุนเวียน			
เจ้าหนี้เงินโอนและรายการอุดหนุนระยะยาว	15	384,720,880.01	365,434,044.50
เงินทดรองราชการรับจากคลัง - ระยะยาว		10,000,000.00	10,000,000.00
หนี้สินไม่หมุนเวียนอื่น	16	2,079,748,758.61	2,548,809,839.98
รวมหนี้สินไม่หมุนเวียน		2,474,469,638.62	2,924,243,884.48
รวมหนี้สิน		14,888,898,297.95	14,046,623,229.23
สินทรัพย์สุทธิ/ส่วนทุน			
ทุน		1,701,390,045.31	1,701,390,045.31
รายได้สูง(ต่ำ)กว่าค่าใช้จ่ายสะสม		18,417,259,019.72	20,072,275,121.79
รวมสินทรัพย์สุทธิ/ส่วนทุน		20,118,649,065.03	21,773,665,167.10
รวมหนี้สินและสินทรัพย์สุทธิ/ส่วนทุน		35,007,547,362.98	35,820,288,396.33

หมายเหตุประกอบงบการเงินเป็นส่วนหนึ่งของรายงานการเงินนี้

(นายวิศณุ วัชรานิช)
เลขานุการกรม

(นางนันท์ฐิตา ศิริคุปต์)
รองอธิบดี รักษาราชการแทน
อธิบดีกรมศุลกากร



กรมศุลกากร
งบแสดงผลการดำเนินงานทางการเงิน
สำหรับปีสิ้นสุดวันที่ 30 กันยายน 2566



(หน่วย : บาท)

	หมายเหตุ	2566	2565
รายได้			
รายได้จากงบประมาณ	17	5,931,576,443.32	5,061,785,148.43
รายได้จากการขายสินค้าและบริการ	18	3,015,439,376.04	3,009,454,473.42
รายได้จากการอุดหนุนและบริจาค	19	214,794,538.82	103,771,784.37
รายได้อื่น	20	24,011,224,638.37	21,427,429,892.75
รวมรายได้		33,173,034,996.55	29,602,441,298.97
ค่าใช้จ่าย			
ค่าใช้จ่ายบุคลากร	21	4,642,778,354.94	4,645,894,292.19
ค่าบำเหน็จบำนาญ	22	1,590,272,710.76	1,448,614,550.49
ค่าตอบแทน	23	2,732,328.09	2,479,841.57
ค่าใช้จ่ายสอย	24	7,438,235,768.11	5,454,789,564.16
ค่าวัสดุ	25	79,137,628.71	94,543,489.07
ค่าสาธารณูปโภค	26	260,748,396.81	241,522,622.30
ค่าเสื่อมราคาและค่าตัดจำหน่าย	27	1,545,337,151.27	1,492,916,928.56
ค่าใช้จ่ายจากการอุดหนุนและบริจาค	28	9,399,444,472.64	7,965,028,293.89
ค่าใช้จ่ายอื่น	29	9,831,553,813.50	7,379,806,696.75
รวมค่าใช้จ่าย		34,790,240,624.83	28,725,596,278.98
รายได้สูง/(ต่ำ) กว่าค่าใช้จ่ายก่อนต้นทุนทางการเงิน		(1,617,205,628.28)	876,845,019.99
ต้นทุนทางการเงิน		-	-
รายได้สูง/(ต่ำ)กว่าค่าใช้จ่ายสุทธิ		(1,617,205,628.28)	876,845,019.99

หมายเหตุประกอบงบการเงินเป็นส่วนหนึ่งของรายงานการการเงินนี้

(นายวิศิษฐ์ วิชราวนิช)
เลขานุการกรม

(นางนันท์รัฐตา ศิริคุปต์)
รองอธิบดี รักษาการแทน
อธิบดีกรมศุลกากร



กรมศุลกากร

งบแสดงการเปลี่ยนแปลงสินทรัพย์สุทธิ/ส่วนทุน
สำหรับปีสิ้นสุดวันที่ 30 กันยายน 2566



หมายเหตุ	ทุน	รายได้สูง/(ต่ำ) กว่าค่าใช้จ่ายสะสม	องค์ประกอบอื่นของ สินทรัพย์สุทธิ/ส่วนทุน	รวม สินทรัพย์สุทธิ/ส่วนทุน	(หน่วย : บาท)
ยอดคงเหลือ ณ วันที่ 30 กันยายน 2564-ตามที่รายงานไว้เดิม ผลสะสมจากการแก้ไขข้อผิดพลาดปีก่อน	1,701,390,045.31	19,401,896,263.09	-	21,103,286,308.40	
ยอดคงเหลือ ณ วันที่ 30 กันยายน 2564 - หลังการปรับปรุง การเปลี่ยนแปลงในสินทรัพย์สุทธิ/ส่วนทุนสำหรับปี 2565 การเปลี่ยนแปลงที่ทำให้ทุนเพิ่ม/ลด	1,701,390,045.31	(206,466,161.29)	-	(206,466,161.29)	
รายได้สูง/(ต่ำ)กว่าค่าใช้จ่ายสำหรับงวด	-	876,845,019.99	-	876,845,019.99	
ยอดคงเหลือ ณ วันที่ 30 กันยายน 2565	1,701,390,045.31	20,072,275,121.79	-	21,773,665,167.10	
ยกไปงบแสดงฐานะการเงิน					

หมายเหตุ	ทุน	รายได้สูง/(ต่ำ) กว่าค่าใช้จ่ายสะสม	องค์ประกอบอื่นของ สินทรัพย์สุทธิ/ส่วนทุน	รวม สินทรัพย์สุทธิ/ส่วนทุน	(หน่วย : บาท)
ยอดคงเหลือ ณ วันที่ 30 กันยายน 2565-ตามที่รายงานไว้เดิม ผลสะสมจากการแก้ไขข้อผิดพลาดปีก่อน	1,701,390,045.31	20,072,275,121.79	-	21,773,665,167.10	
ยอดคงเหลือ ณ วันที่ 30 กันยายน 2565 - หลังการปรับปรุง การเปลี่ยนแปลงในสินทรัพย์สุทธิ/ส่วนทุนสำหรับปี 2566 การเปลี่ยนแปลงที่ทำให้ทุนเพิ่ม/ลด	1,701,390,045.31	(37,810,473.79)	-	(37,810,473.79)	
รายได้สูง/(ต่ำ)กว่าค่าใช้จ่ายสำหรับงวด	-	20,034,464,648.00	-	21,735,854,693.31	
ยอดคงเหลือ ณ วันที่ 30 กันยายน 2566	1,701,390,045.31	(1,617,205,628.28)	-	(1,617,205,628.28)	
ยกไปงบแสดงฐานะการเงิน					

หมายเหตุประกอบงบการเงินเป็นส่วนหนึ่งของรายงานการเงินนี้

(นายวิศณุ รัชราวิช)
เลขานุการกรม

(นางนันทิธิดา ศิริคุปต์)
รองอธิบดี รักษาการแทน
อธิบดีกรมศุลกากร



กรมศุลกากร
หมายเหตุประกอบงบการเงิน
สำหรับปีสิ้นสุดวันที่ 30 กันยายน 2566



หมายเหตุ	สารบัญ	หน้า
1	ข้อมูลทั่วไป	6
2	เกณฑ์การจัดทำรายงานการเงิน	7
3	สรุปนโยบายการบัญชีที่สำคัญ	7
4	เงินสดและรายการเทียบเท่าเงินสด	13
5	ลูกหนี้ระยะสั้น	14
6	ลูกหนี้เงินโอนและรายการอุดหนุนระยะสั้น	14
7	สินค้าคงเหลือ	14
8	ลูกหนี้ระยะยาว	14
9	ที่ดิน อาคาร และอุปกรณ์ (สุทธิ)	14
10	สินทรัพย์ไม่มีตัวตน (สุทธิ)	17
11	เจ้าหนี้ระยะสั้น	17
12	เจ้าหนี้เงินโอนและรายการอุดหนุนระยะสั้น	17
13	เงินรับฝากระยะสั้น	17
14	หนี้สินหมุนเวียนอื่น	17
15	เจ้าหนี้เงินโอนและรายการอุดหนุนระยะยาว	18
16	หนี้สินไม่หมุนเวียนอื่น	18
17	รายได้จากงบประมาณ	18
18	รายได้จากการขายสินค้าและบริการ	18
19	รายได้จากการอุดหนุนและบริจาค	19
20	รายได้อื่น	19
21	ค่าใช้จ่ายบุคลากร	19
22	ค่าบำเหน็จบำนาญ	20
23	ค่าตอบแทน	20
24	ค่าใช้จ่าย	21
25	ค่าวัสดุ	21
26	ค่าสาธารณูปโภค	22
27	ค่าเสื่อมราคาและตัดจำหน่าย	22
28	ค่าใช้จ่ายจากการอุดหนุนและบริจาค	23
29	ค่าใช้จ่ายอื่น	23
30	ภาระผูกพันตามสัญญาเช่าดำเนินงาน	24
31	รายงานฐานะเงินงบประมาณรายจ่ายประจำปีปัจจุบันและปีก่อน	25
32	รายงานรายได้แผ่นดิน	29



กรมศุลกากร
หมายเหตุประกอบงบการเงิน
สำหรับปีสิ้นสุดวันที่ 30 กันยายน 2566



หมายเหตุที่ 1 ข้อมูลทั่วไป

กรมศุลกากร เป็นส่วนราชการสังกัดกระทรวงการคลัง มีภารกิจเกี่ยวกับการจัดเก็บภาษีอากรจากการนำสินค้าเข้าและส่งออก การป้องกันและปราบปรามการกระทำความผิดทางศุลกากรตามพระราชบัญญัติศุลกากร พุทธศักราช 2560 โดยดำเนินการตามกฎหมายว่าด้วยศุลกากร กฎหมายว่าด้วยพิกัดอัตราศุลกากร และกฎหมายอื่นที่เกี่ยวข้อง รวมทั้งการเสนอแนะนโยบายการจัดเก็บภาษีอากรต่อกระทรวงการคลัง การส่งเสริมและสนับสนุนการผลิตและการส่งออก และการปกป้องผลประโยชน์ของประเทศและประชาชน โดยมีอำนาจหน้าที่ดังต่อไปนี้

- 1) ดำเนินการตามกฎหมายว่าด้วยศุลกากร กฎหมายว่าด้วยพิกัดอัตราศุลกากรและกฎหมายอื่นที่เกี่ยวข้อง
- 2) เสนอความเห็นต่อกระทรวงเกี่ยวกับการกำหนดนโยบายการจัดเก็บอากรในทางศุลกากร
- 3) ดำเนินการเกี่ยวกับการส่งเสริมการผลิตและการส่งออกโดยมาตรการทางอากร
- 4) ป้องกันและปราบปรามการกระทำความผิดทางศุลกากร
- 5) ปฏิบัติการอื่นใดตามที่กฎหมายกำหนดให้เป็นอำนาจหน้าที่ของกรมหรือตามที่คณะรัฐมนตรีหรือรัฐมนตรีมอบหมาย

กรมศุลกากรในส่วนกลางตั้งอยู่ เลขที่ 1 ถนน สุนทรโกษา แขวง/เขต คลองเตย จังหวัด กรุงเทพฯ 10110 (www.customs.go.th) มีโครงสร้างการแบ่งงานภายในของกรมศุลกากรประกอบด้วย 15 สำนัก 10 กอง 2 ศูนย์ 3 กลุ่มงาน ได้แก่ กลุ่มพัฒนาระบบบริหาร กลุ่มตรวจสอบภายใน กลุ่มที่ปรึกษาการศุลกากรในต่างประเทศ (สำนักงานที่ปรึกษาศุลกากรประจำสถานเอกอัครราชทูต ณ กรุงบรัสเซลส์ สำนักงานศุลกากรประจำสถานกงสุลใหญ่ ณ เมืองฮ่องกง และงานที่ปรึกษาศุลกากรประจำสถานกงสุลใหญ่ ณ นครกวางโจว) และมีด่านศุลกากรที่เปิดดำเนินการจำนวนทั้งสิ้น 45 แห่ง

ในปีงบประมาณ พ.ศ. 2566 กรมศุลกากรได้รับจัดสรรงบประมาณรายจ่ายประจำปีจำนวน 3,641,154,800.00 บาท โดยแยกเป็นงบลงทุนจำนวน 1,058,956,700.00 บาท และงบประจำจำนวน 2,582,198,100.00 บาท เพื่อใช้จ่ายในแผนงานบุคลากรภาครัฐ แผนงานยุทธศาสตร์พัฒนาพื้นที่เขตเศรษฐกิจพิเศษ แผนงานยุทธศาสตร์พัฒนาบริการประชาชนและการพัฒนาประสิทธิภาพภาครัฐ และแผนงานบูรณาการพัฒนาด้านคมนาคมและระบบโลจิสติกส์

กรมศุลกากร มีหน่วยงานระดับหน่วยเบิกจ่ายภายใต้สังกัดจำนวน 74 แห่ง (91 ศูนย์ต้นทุน) ซึ่งรับผิดชอบบริหารจัดการเงินงบประมาณและเงินนอกงบประมาณที่ได้รับการจัดสรรในส่วนของแต่ละแห่ง หน่วยเบิกจ่ายดังกล่าวไม่เป็นหน่วยงานที่เสนอรายงาน และไม่มีการจัดทำงบการเงินแยกกัน รายการบัญชีของหน่วยเบิกจ่ายทุกแห่งจึงได้นำมาแสดงรวมไว้ในรายงานการเงินฉบับนี้



กรมศุลกากร
หมายเหตุประกอบงบการเงิน
สำหรับปีสิ้นสุดวันที่ 30 กันยายน 2566



หมายเหตุที่ 2 เกณฑ์การจัดทำรายงานการเงิน

รายงานการเงินของกรมศุลกากรฉบับนี้ จัดทำขึ้นตามพระราชบัญญัติวินัยการเงินการคลังของรัฐ พ.ศ. 2561 รายการที่ปรากฏในรายงานการเงินฉบับนี้เป็นไปตามมาตรฐานการบัญชีภาครัฐและนโยบายการบัญชีภาครัฐที่กระทรวงการคลังประกาศใช้ การแสดงรายการในรายงานการเงินและการเปิดเผยข้อมูลในหมายเหตุประกอบงบการเงิน ถือเป็นปฏิบัติตามหนังสือกรมบัญชีกลาง ที่ กค 0410.2/ว 479 ลงวันที่ 2 ตุลาคม 2563

รายงานการเงินนี้จัดทำโดยใช้เกณฑ์ราคาทุนเดิม เว้นแต่จะได้เปิดเผยไว้เป็นอย่างอื่นในนโยบายการบัญชี รายงานการเงินของกรมศุลกากร ซึ่งถือเป็นหน่วยงานที่เสนอรายงานตามมาตรฐานการบัญชีภาครัฐรวมรายการบัญชีที่เกิดขึ้นทั้งที่หน่วยงานในส่วนกลาง หน่วยงานในส่วนภูมิภาค และหน่วยงานในต่างประเทศที่อยู่ภายใต้สังกัดกรมศุลกากร ไม่ว่าจะรายการดังกล่าวจะเกิดจากเงินงบประมาณ และเงินนอกงบประมาณทุกประเภทที่หน่วยงานมีอำนาจในการบริหารจัดการตามกฎหมาย รายการที่ปรากฏในรายงานการเงิน รวมถึง สินทรัพย์ หนี้สิน รายได้ และค่าใช้จ่าย ซึ่งเป็นของรัฐบาล และอยู่ภายใต้การควบคุมของรัฐบาลในภาพรวม แต่ให้หน่วยงานเป็นผู้รับผิดชอบในการดูแลรักษาและบริหารจัดการให้แก่รัฐบาล ภายในขอบเขตอำนาจหน้าที่ตามกฎหมาย และรวมถึงองค์ประกอบของรายงานการเงินซึ่งอยู่ภายใต้การควบคุมของหน่วยงานที่ใช้เพื่อประโยชน์ในการดำเนินงานของหน่วยงานเอง

รอบระยะเวลาบัญชีตามปีงบประมาณ โดยเริ่มตั้งแต่วันที่ 1 ตุลาคม และสิ้นสุดวันที่ 30 กันยายน ของปีถัดไป

หมายเหตุที่ 3 สรุปนโยบายการบัญชีที่สำคัญ

3.1 เงินสดและรายการเทียบเท่าเงินสด

- เงินสดและรายการเทียบเท่าเงินสด หมายถึง เงินสดในมือ เงินฝากสถาบันการเงิน เงินฝากคลัง เงินตรองราชการ บัตรภาษีอิเล็กทรอนิกส์ และรายการเทียบเท่าเงินสดอื่น

- บัตรภาษีอิเล็กทรอนิกส์ หมายถึง บัตรภาษีที่กรมศุลกากรออกให้ผู้มีสิทธิได้รับเงินชดเชยค่าภาษีอากรตามพระราชบัญญัติชดเชยค่าภาษีอากรสินค้าส่งออกที่ผลิตในราชอาณาจักร พ.ศ. 2524 และกฎหมายที่เกี่ยวข้องซึ่งผู้มีสิทธิได้รับเงินชดเชย หรือผู้ส่งออกสามารถนำบัตรภาษีที่ได้รับไปชำระค่าภาษีอากรแทนเงินสดได้ในภายหลัง โดยบัตรภาษีอิเล็กทรอนิกส์เป็นบัตรภาษีที่มีรูปแบบตามที่กำหนดในกฎกระทรวงกำหนดแบบ ลักษณะ ราคา และรายละเอียดของบัตรภาษี พ.ศ. 2564

- การออกบัตรภาษีอิเล็กทรอนิกส์ เป็นภาระผูกพันที่รัฐบาลจะต้องชดเชยค่าภาษีให้แก่ผู้ส่งออกที่มีสิทธิได้รับเงินชดเชยค่าภาษีอากร โดยบันทึกรับรู้เป็นหนี้สินและค่าใช้จ่าย ตามหมายเหตุที่ 3.9

- พักเงินสดรับ เป็นเงินที่หน่วยงานรับชำระค่าภาษีอากรและรายได้ประเภทอื่น ๆ โดยรับไว้เป็น เงินสด เช็ค หรือดราฟ และนำส่งข้อมูลเข้าระบบ New GFMS Thai โดยการเชื่อมโยงข้อมูล (Interface)

- เงินตรองราชการ เป็นเงินที่หน่วยงานได้รับจากรัฐบาล เพื่อตรองจ่ายเป็นค่าใช้จ่ายปลีกย่อยในการดำเนินงานของหน่วยงานตามวงเงินที่ได้รับอนุมัติ และต้องคืนให้รัฐบาลเมื่อหมดความจำเป็น



กรมศุลกากร
หมายเหตุประกอบงบการเงิน
สำหรับปีสิ้นสุดวันที่ 30 กันยายน 2566



ในการใช้เงิน แสดงไว้เป็นเงินสดและรายการเทียบเท่าเงินสด ซึ่งมียอดตรงกันข้ามกับรายการเงินทรองราชการรับจากคลังภายใต้หัวข้อหนี้สินไม่หมุนเวียน

- เงินฝากธนาคารเพื่อนำส่งคลัง เป็นเงินที่หน่วยงานรับชำระค่าภาษีอากรและรายได้ประเภทอื่น ๆ โดยรับชำระผ่านบัตรอิเล็กทรอนิกส์ หรือรับเงินโอนผ่านธนาคาร (e-Payment) และนำส่งข้อมูลเข้าระบบ New GFMS Thai โดยการเชื่อมโยงข้อมูล (Interface)

- เงินฝากคลัง เป็นเงินที่ฝากไว้กับกระทรวงการคลังภายใต้ข้อกำหนดตามกฎหมายโดยไม่มีดอกเบี้ย ซึ่งสามารถเบิกถอนได้เมื่อต้องการใช้จ่ายตามที่กำหนด

3.2 สินค้าคงเหลือ

กรมบัญชีกลางได้กำหนดนิยามสินค้าคงเหลือให้รวมถึงของกลางในอารักขาศุลกากรตามหนังสือกรมบัญชีกลาง ที่ กค 0410.2/51904 ลงวันที่ 11 พฤศจิกายน 2564 เรื่อง ผลการพิจารณาของกลางและของตกค้างของกรมศุลกากรเป็นสินค้าคงเหลือตามมาตรฐานการบัญชีภาครัฐ ฉบับที่ 12 เรื่อง สินค้าคงเหลือ กรมบัญชีกลางกำหนดนิยามสินค้าสำเร็จรูปให้รวมถึงของกลางที่ตกเป็นของแผ่นดิน กำหนดผังบัญชีมาตรฐานสำหรับบันทึกของกลางที่ตกเป็นของแผ่นดินในอารักขาศุลกากรให้ใช้ “บัญชีสินค้าสำเร็จรูป”

การวัดมูลค่าสินค้าคงเหลือจะใช้ราคาประเมินรวมค่าภาษีอากรทุกประเภทที่บันทึกไว้ ณ วันจับกุม โดยราคาประเมินเป็นราคาประเมินตามสภาพของกลาง ณ วันจับกุม เมื่อมีการรับและจำหน่ายของกลางออกในปัจุบันประมาณใด จะลงรายการในทะเบียนคุมของกลาง ณ วันสิ้นรอบระยะเวลาบัญชีให้ตรวจนับจำนวนและบันทึกบัญชีตั้งเป็นสินทรัพย์ชื่อบัญชีสินค้าสำเร็จรูป และบันทึกเป็นหนี้สินหมุนเวียนอื่นด้วยจำนวนเดียวกัน

3.3 วัสดุคงเหลือ

วัสดุคงเหลือ หมายถึง ของใช้สิ้นเปลืองมีไว้ใช้ในการดำเนินงานตามปกติของหน่วยงาน ไม่มีวัตถุประสงค์เพื่อขาย วัสดุคงเหลือส่วนใหญ่ได้แก่ วัสดุอะไหล่ วัสดุสำนักงาน วัสดุโฆษณาและเผยแพร่ และวัสดุเชื้อเพลิงและหล่อลื่นแสดงมูลค่าตามราคาทุนโดยใช้วิธีเข้าก่อนออกก่อน

3.4 ที่ดิน อาคาร และอุปกรณ์

ที่ดิน ที่ถือครองและใช้ประโยชน์ เป็นที่ดินที่รัฐบาลโดยกระทรวงการคลังเป็นผู้ถือกรรมสิทธิ์ ตามพระราชบัญญัติที่ราชพัสดุและที่ดินของหน่วยงานรัฐที่ยกให้กรมศุลกากรใช้ประโยชน์ จึงไม่แสดงในงบการเงิน

อาคารและสิ่งปลูกสร้าง รวมทั้งที่หน่วยงานมีกรรมสิทธิ์และไม่มีกรรมสิทธิ์แต่หน่วยงานได้ครอบครองและนำมาใช้ประโยชน์ในการดำเนินงาน แสดงมูลค่าสุทธิตามบัญชีที่เกิดจากราคาทุนหักค่าเสื่อมราคาสะสม อาคารที่อยู่ระหว่างการก่อสร้างแสดงตามราคาทุน

อุปกรณ์ ได้แก่ ครุภัณฑ์ประเภทต่าง ๆ ที่ได้มาก่อนปีงบประมาณ พ.ศ. 2563 รับรู้เป็นสินทรัพย์เฉพาะรายการที่มีมูลค่าต่อหน่วยตั้งแต่ 5,000 บาทขึ้นไป ครุภัณฑ์ที่ได้มาตั้งแต่ปีงบประมาณ พ.ศ. 2563 รับรู้เป็นสินทรัพย์เฉพาะรายการที่มีมูลค่าต่อหน่วยตั้งแต่ 10,000 บาทขึ้นไป แสดงมูลค่าสุทธิ



กรมศุลกากร
หมายเหตุประกอบงบการเงิน
สำหรับปีสิ้นสุดวันที่ 30 กันยายน 2566



ตามบัญชีที่เกิดจากราคาทุนหักค่าเสื่อมราคาสะสม สำหรับครุภัณฑ์ที่มีมูลค่าต่ำกว่าเกณฑ์ดังกล่าว ถือเป็นค่าใช้จ่ายทั้งจำนวนในงวดที่ได้มา

ราคาทุนของอาคาร และอุปกรณ์ รวมถึงรายจ่ายที่เกี่ยวข้องโดยตรง เพื่อให้สินทรัพย์อยู่ในสถานที่และสภาพที่พร้อมใช้งาน ต้นทุนในการต่อเติมหรือปรับปรุง ซึ่งทำให้หน่วยงานได้รับประโยชน์ตลอดอายุการใช้งานของสินทรัพย์เพิ่มขึ้นจากมาตรฐานเดิม ถือเป็นราคาทุนของสินทรัพย์ ค่าใช้จ่ายในการซ่อมแซมถือเป็นค่าใช้จ่ายแสดงในงบแสดงผลการดำเนินงานทางการเงิน

ค่าเสื่อมราคาของอาคารและอุปกรณ์ บันทึกเป็นค่าใช้จ่ายในงบแสดงผลการดำเนินงานทางการเงิน คำนวณจากราคาทุนของสินทรัพย์โดยวิธีเส้นตรงตามอายุการใช้งานที่กำหนดไว้ในหลักการและนโยบายบัญชีสำหรับหน่วยงานภาครัฐฉบับที่ 2 และที่แก้ไขเพิ่มเติมโดยกรมบัญชีกลาง อายุการให้ประโยชน์โดยประมาณการของสินทรัพย์แต่ละประเภท ตามตารางอายุการใช้งานและอัตราค่าเสื่อมราคาสินทรัพย์ถาวรของกรมศุลกากร อนุมัติกรมศุลกากร ลงวันที่ 16 ตุลาคม 2557 สำหรับสินทรัพย์ถาวรตั้งแต่ปีงบประมาณ พ.ศ. 2558 เป็นต้นไป สรุปได้ดังนี้

อาคาร	10-30	ปี
สิ่งปลูกสร้าง	10-20	ปี
ครุภัณฑ์ยานพาหนะ (ยกเว้นเรือ)	5-10	ปี
ครุภัณฑ์เรือ	10-20	ปี
ครุภัณฑ์และอุปกรณ์	3-20	ปี

3.5 สินทรัพย์ไม่มีตัวตน

สินทรัพย์ไม่มีตัวตน ส่วนใหญ่ได้แก่ โปรแกรมคอมพิวเตอร์ แสดงด้วยมูลค่าสุทธิตามบัญชี ค่าตัดจำหน่ายของสินทรัพย์ไม่มีตัวตน บันทึกเป็นค่าใช้จ่ายในงบแสดงผลการดำเนินงานทางการเงิน คำนวณจากราคาทุนของสินทรัพย์โดยวิธีเส้นตรงตามอายุการให้ประโยชน์โดยประมาณเป็นเวลา 3-10 ปี

3.6 เงินรับฝากระยะสั้น

เงินรับฝากระยะสั้น เป็นเงินนอกงบประมาณที่ได้รับฝากไว้จากผู้อื่นและนำฝากไว้ในบัญชีเงินฝากคลัง โดยรับรู้เป็นหนี้สินที่ต้องจ่ายคืนให้แก่ผู้ฝากหรือนำส่งเพื่อใช้จ่ายและปฏิบัติตามระเบียบ/ข้อบังคับของกระทรวงการคลัง ส่วนใหญ่เป็นเงินรับฝากจากเงินสินบนรางวัลที่ต้องจ่ายคืนผู้มีสิทธิตามระเบียบกรมศุลกากรว่าด้วยการจ่ายเงินสินบนและรางวัล พ.ศ. 2560

3.7 รายได้รอการรับรู้ระยะยาว

รายได้รอการรับรู้ระยะยาว เป็นสินทรัพย์ที่หน่วยงานได้รับความช่วยเหลือจากหน่วยงานภาครัฐและเอกชนหรือบุคคลใด ๆ เพื่อสนับสนุนการดำเนินงานของหน่วยงานให้บรรลุวัตถุประสงค์และสินทรัพย์



กรมศุลกากร
หมายเหตุประกอบงบการเงิน
สำหรับปีสิ้นสุดวันที่ 30 กันยายน 2566



รับบริจาคโดยมีผู้มอบให้หน่วยงานไว้ใช้ในการดำเนินงาน รวมทั้งการได้รับเงินสดที่มีเงื่อนไขเป็นข้อจำกัดในการใช้จ่ายเงิน ซึ่งหน่วยงานยังไม่อาจรับรู้รายได้

รายได้รอการรับรู้จะถูกทยอยตัดบัญชีเพื่อรับรู้รายได้ตามเกณฑ์ที่เป็นระบบและสมเหตุสมผลตลอดระยะเวลาที่จำเป็น บันทึกรับรู้เป็นรายได้กับค่าใช้จ่ายที่เกี่ยวข้อง โดยทยอยรับรู้รายได้ตามเกณฑ์สัดส่วนของค่าเสื่อมราคาของสินทรัพย์ที่ได้รับความช่วยเหลือหรือบริจาค

3.8 เงินสำรองจ่ายคืนภาษี

เงินสำรองจ่ายคืนภาษี เป็นเงินที่กระทรวงการคลังอนุญาตให้กรมศุลกากรจัดสรรจากเงินรายได้ภาษีหรือเงินนอกงบประมาณไว้เป็นเงินสำรองจ่ายคืนภาษีอากร เพื่อให้เกิดความพร้อมในการจ่ายคืนภาษี และเมื่อกรมศุลกากรจ่ายคืนภาษีแล้วจะต้องถอนคืนรายได้แผ่นดินประเภทภาษีหรือเงินนอกงบประมาณมาชดใช้ โดยถือปฏิบัติตามข้อบังคับกระทรวงการคลังว่าด้วยการหักเงินอากรขาเข้า เพื่อเป็นเงินสำรองจ่ายคืนภาษีอากร และรายได้อื่น พ.ศ. 2550 และที่แก้ไขเพิ่มเติม (ฉบับที่ 2) พ.ศ. 2552

3.9 หนี้สินจากการออกบัตรภาษีอิเล็กทรอนิกส์

หนี้สินจากการออกบัตรภาษีอิเล็กทรอนิกส์ หมายถึง ภาระผูกพันในปัจจุบันที่เกิดขึ้นจากการที่รัฐออกบัตรภาษีอิเล็กทรอนิกส์ (กรมศุลกากรดำเนินการแทน) เพื่อชดเชยค่าภาษีอากรให้แก่ผู้ส่งออกที่มีสิทธิได้รับเงินชดเชยค่าภาษีอากร รับรู้หนี้สินจากการออกบัตรภาษีอิเล็กทรอนิกส์ตามมูลค่าของบัตรภาษีอิเล็กทรอนิกส์ เมื่อมีการออกบัตรภาษีอิเล็กทรอนิกส์พร้อมกับการรับรู้ค่าใช้จ่ายบัตรภาษีอิเล็กทรอนิกส์ที่ออกให้แก่ผู้ส่งออกแล้ว ซึ่งสามารถกำหนดจำนวนเงินที่แน่นอนของภาระผูกพันที่รัฐบาลต้องชดเชยค่าภาษีอากรที่แฝงอยู่ในต้นทุนสินค้าส่งออกให้แก่ผู้ส่งออก หนี้สินจากการออกบัตรภาษีอิเล็กทรอนิกส์จะลดลงเมื่อกรมศุลกากรได้รับบัตรภาษีอิเล็กทรอนิกส์ที่มีสิทธินำมาใช้ชำระค่าภาษีอากร ซึ่งได้ตรวจสอบความถูกต้องของบัตรภาษีอิเล็กทรอนิกส์ที่นำมาใช้แล้ว การสิ้นสุดภาระผูกพันเมื่อบัตรภาษีอิเล็กทรอนิกส์ที่ออกให้นั้นหมดอายุ

3.10 การรับรู้รายได้

3.10.1 รายได้จากเงินงบประมาณ

รายได้จากเงินงบประมาณรับรู้ตามเกณฑ์ ดังนี้

- 1) เมื่อยื่นคำขอเบิกเงินจากกรมบัญชีกลางในกรณีเป็นการขอรับเงินเข้าบัญชีหน่วยงาน
- 2) เมื่ออนุมัติจ่ายเงินให้กับผู้มีสิทธิได้รับเงินแล้วในกรณีเป็นการจ่ายตรงให้กับผู้มีสิทธิรับเงิน
- 3) เมื่อยื่นคำขอเบิกเงินจากกรมบัญชีกลางในกรณีเป็นการเบิกหักผลส่งไม่รับตัวเงิน

หน่วยงานแสดงรายได้จากเงินงบประมาณในงบแสดงผลการดำเนินงานทางการเงินตามจำนวนเงินงบประมาณที่ขอเบิกสุทธิจากเงินงบประมาณเบิกเกินส่งคืน งบประมาณเบิกแทนกันแสดงรายได้จากเงินงบประมาณในงบแสดงผลการดำเนินงานทางการเงินของหน่วยงานผู้เบิกแทน



กรมศุลกากร
หมายเหตุประกอบงบการเงิน
สำหรับปีสิ้นสุดวันที่ 30 กันยายน 2566



3.10.2 รายได้จากเงินกู้และรายได้อื่นจากรัฐบาล

รายได้จากเงินกู้และรายได้อื่นจากรัฐบาล หมายถึง จำนวนเงินที่หน่วยงานเบิกจ่ายเงินคงคลังและเงินกู้ตามโครงการเฉพาะจากคลัง

3.10.3 รายได้จากการขายสินค้าและบริการ

รายได้จากการขายสินค้าและบริการ ส่วนใหญ่เป็นรายได้จากการให้บริการแก่บุคคลภายนอกและหน่วยงานต่าง ๆ ซึ่งหน่วยงานได้รับอนุญาตให้เก็บรายได้นั้นไว้ เพื่อใช้จ่ายในการดำเนินงานของหน่วยงาน จะรับรู้เป็นรายได้เมื่อได้รับชำระเงิน ยกเว้นรายได้ค่าธรรมเนียมในการดำเนินพิธีการทางศุลกากร กรณีที่รับชำระก่อนการตรวจปล่อยสินค้าเฉพาะวันสิ้นงวดบัญชี (วันทำการสุดท้ายของปีงบประมาณ) จะรับรู้เป็นรายได้ค่าบริการรับล่วงหน้าและรับรู้เป็นรายได้ค้างรับ กรณีที่รับชำระเงินหลังปิดบัญชีประจำวันทำการวันสุดท้ายของปีงบประมาณ

3.10.4 รายได้แผ่นดิน

รายได้แผ่นดินเป็นรายได้ที่หน่วยงานไม่สามารถนำมาใช้จ่ายในการดำเนินงานรับรู้เมื่อเกิดรายได้ด้วยยอดสุทธิหลังจากหักส่วนที่จัดสรรเป็นเงินนอกงบประมาณตามที่ได้รับการยกเว้นรายได้แผ่นดิน และรายได้แผ่นดินนำส่งคลังไม่ต้องแสดงเป็นรายได้และค่าใช้จ่ายของหน่วยงาน แต่แสดงไว้ในรายงานรายได้แผ่นดินแยกต่างหาก

รายได้ดอกเบี้ยเงินฝากธนาคารที่สถาบันการเงิน ซึ่งกรมศุลกากรต้องนำส่งเป็นรายได้แผ่นดิน เฉพาะส่วนที่ยังไม่ได้รับจากธนาคารระหว่างเดือนกรกฎาคม ถึง กันยายน ได้ประมาณการเพื่อรับรู้เป็นรายได้ค้างรับ และรายได้แผ่นดินรอนำส่งคลัง

เมื่อมีการนำเงินรายได้แผ่นดินส่งคลังรับรู้ตามเกณฑ์ ดังนี้

1) การนำส่งรายได้แผ่นดินที่เป็นตัวเงิน รับรู้เป็นค่าใช้จ่ายระหว่างหน่วยงานรายการโอนเงินรายได้แผ่นดินให้กรมบัญชีกลาง

2) การนำส่งรายได้แผ่นดินที่เป็นบัตรภาษี รับรู้เป็นค่าใช้จ่ายระหว่างหน่วยงานรายการโอนบัตรภาษีส่วนที่เป็นรายได้แผ่นดิน และแสดงไว้ในรายงานรายได้แผ่นดิน ส่วนการนำส่งบัตรภาษีที่ไม่ใช่รายได้แผ่นดิน รับรู้เป็นค่าใช้จ่ายระหว่างหน่วยงานรายการโอนบัตรภาษีส่วนที่เป็นเงินนอกงบประมาณ และเมื่อมีการปรับเพิ่มยอดเงินฝากคลังให้แก่หน่วยงานจากการนำส่งเงินนอกงบประมาณที่จัดเก็บเป็นบัตรภาษีรับรู้เป็นรายได้ระหว่างหน่วยงานรายการปรับเงินฝากคลังจากบัตรภาษี

กรณีที่มิใช่แบบแจ้งการประเมินให้ผู้นำเข้าชำระภาษีเพิ่ม แต่ยังไม่ได้รับชำระเงินในงวดนี้จะไม่รับรู้เป็นรายได้ในปีงบประมาณนี้

3.10.5 รายได้จากการอุดหนุนและบริจาค

รายได้จากเงินโอนและเงินบริจาคจากหน่วยงานภาครัฐและหน่วยงานอื่นรับรู้เมื่อได้รับเงิน ยกเว้นในกรณีที่มีเงื่อนไขเป็นข้อจำกัดที่ต้องปฏิบัติตามในการใช้จ่ายเงิน หรือได้รับความช่วยเหลือ



กรมศุลกากร
หมายเหตุประกอบงบการเงิน
สำหรับปีสิ้นสุดวันที่ 30 กันยายน 2566



และบริจาคเป็นสินทรัพย์ที่ให้ประโยชน์แก่หน่วยงานเกินหนึ่งปี จะทยอยรับรู้เป็นรายได้ตามสัดส่วนของค่าใช้จ่ายเพื่อการนั้นเกิดขึ้น หรือเกณฑ์การคำนวณค่าเสื่อมราคาสินทรัพย์ที่ได้รับตลอดอายุของสินทรัพย์นั้น

3.10.6 รายได้อื่น

รายได้เงินนอกงบประมาณ เป็นรายได้ประเภทภาษีที่ได้รับอนุญาตให้กันไว้ จากเงินรายได้แผ่นดินเป็นเงินนอกงบประมาณตามกฎหมายหรือระเบียบที่เกี่ยวข้อง เพื่อใช้จ่ายในการดำเนินงานเกี่ยวกับการจัดเก็บภาษี

รายได้เงินชดเชยบัตรภาษี เกิดจากการหักเงินรายได้ภาษีที่จัดเก็บได้ตามระเบียบกระทรวงการคลังว่าด้วยวิธีปฏิบัติเกี่ยวกับเงินชดเชยการส่งออก พ.ศ. 2564 โดยนำฝากเข้าบัญชี “เงินฝากเพื่อชดเชยการส่งสินค้าออก” และเปิดบัญชีเงินฝาก ชื่อบัญชี “เงินฝากหนี้สินจากการออกบัตรภาษีอิเล็กทรอนิกส์” สำหรับรับโอนเงินจากบัญชี เงินฝากเพื่อชดเชยการส่งสินค้าออก ซึ่งเป็นภาระผูกพันในปัจจุบันที่เกิดขึ้นจากการที่รัฐออกบัตรภาษีอิเล็กทรอนิกส์เพื่อชดเชยค่าภาษีอากรให้แก่ผู้ส่งออกที่มีสิทธิรับเงินชดเชยค่าภาษีอากร

3.11 การรับรู้ค่าใช้จ่าย

ค่าใช้จ่ายรับรู้ทันทีที่ขอเบิกเงินจากกรมบัญชีกลาง ยกเว้นกรณีบัตรภาษีที่สามารถกำหนดจำนวนเงินที่แน่นอนของภาระผูกพันที่รัฐบาลต้องชดเชยค่าภาษีอากรให้แก่ผู้ส่งออก จะรับรู้เป็นค่าใช้จ่ายเมื่อออกบัตรภาษี

ค่าใช้จ่ายของส่วนราชการในต่างประเทศ รับรู้เมื่อได้รับรายงานรายจ่ายงบประมาณจากหน่วยงานในต่างประเทศจะลดยอดบัญชีค่าใช้จ่ายหน่วยงานในต่างประเทศ เพื่อรับรู้เป็นค่าใช้จ่ายที่เกิดขึ้นจริง โดยใช้อัตราแลกเปลี่ยนถัวเฉลี่ยรายเดือนตามประกาศของธนาคารแห่งประเทศไทยในเดือนที่เกิดค่าใช้จ่าย ส่วนผลต่างที่เกิดขึ้นจากการโอนเงินให้หน่วยงานในต่างประเทศ จะรับรู้เป็นกำไร (ขาดทุน) ที่เกิดขึ้นแล้วจากอัตราแลกเปลี่ยน (ตามหนังสือกรมบัญชีกลางที่ กค 0410.3/ว 95 ลงวันที่ 5 กันยายน 2562)



กรมศุลกากร
 หมายเหตุประกอบงบการเงิน
 สำหรับปีสิ้นสุดวันที่ 30 กันยายน 2566



(หน่วย : บาท)

	2566	2565
หมายเหตุที่ 4 - เงินสดและรายการเทียบเท่าเงินสด ประกอบด้วย		
1101010110 พักเงินสดรับ	1,171,451,443.56	1,284,636,347.17
1101010112 พักเงินนำส่ง	-	37,538.50
1101010113 พักรอ Clearing	-	(37,538.50)
1101010115 บัตรภาษีอิเล็กทรอนิกส์	65,459,072.02	12,545,682.46
1101010104 เงินทดรองราชการ	10,000,000.00	10,000,000.00
1101020601 เงินฝากธนาคารเพื่อนำส่งคลัง	5,852,220,361.41	4,958,732,494.79
1101020603 เงินฝากธนาคาร (เงินงบประมาณ)	859,086.63	220,881.60
1101020604 เงินฝากธนาคาร (เงินนอกงบประมาณ)	13,091,461.84	482,481.18
1101030101 เงินฝากกระแสรายวัน	135,958,847.83	117,994,918.70
1101030102 เงินฝากออมทรัพย์	410,983,371.12	390,009,248.77
1101030199 เงินฝากไม่มีรายตัว	195,274,702.35	185,841,328.88
1101020501 เงินฝากคลัง	10,637,957,107.86	12,600,045,384.90
รวมเงินสดและรายการเทียบเท่าเงินสด	18,493,255,454.62	19,560,508,768.45

เงินฝากคลัง ที่ฝากไว้กับกระทรวงการคลังภายใต้ข้อกำหนดตามกฎหมายโดยไม่มีดอกเบี้ย คงเหลือ ณ วันที่ 30 กันยายน 2566 และ 2565 จำนวน 10,637.96 ล้านบาท และจำนวน 12,600.05 ล้านบาท เป็นเงินนอกงบประมาณที่มีข้อจำกัดในการใช้จ่าย ประกอบด้วย

	2566	2565
เงินฝากค่าใช้จ่ายเก็บภาษีท้องถิ่น (512)	227,582,724.13	318,905,808.52
เงินฝากค่าธรรมเนียมข้อมูลข่าวสารของราชการ (771)	25,325.00	77,891.00
เงินฝากค่าธรรมเนียมการสอบแข่งขัน (788)	653,200.00	2,395,500.00
เงินฝากเงินประกันอากร/หลักประกันสัญญา/เงินฝากต่าง ๆ (799)	2,644,939,364.29	2,457,212,252.80
เงินบำรุงกองทุนผู้สูงอายุ (803)	16,575,737.63	13,360,865.55
เงินฝากหนี้สินจากการออกบัตรภาษีอิเล็กทรอนิกส์ (905)	2,079,574,729.25	2,546,569,271.63
เงินฝากชดเชยการส่งสินค้าออก (907)	4,252,524,604.30	5,670,220,815.57
เงินฝากเพื่อจ่ายคืนค่าธรรมเนียมพิเศษไม่พึงชำระ (911)	28,522,126.82	28,522,126.82
กองทุนพัฒนาบุคลากร (913)	1,519,826.37	1,789,315.87
เงินฝากค่าพาหนะสำหรับพนักงานประจำนอกเขตที่ทำการศุลกากร (915)	4,844,468.00	4,452,448.00
เงินฝากค่าใช้จ่ายในการจัดเก็บรายได้ของกรมศุลกากร (918)	490,078,643.99	636,017,660.63
เงินรับฝาก-เงินสินบนรางวัล (921)	778,296,633.32	729,744,429.88
เงินฝากค่าธรรมเนียมศุลกากร (922)	101,407,016.83	180,556,538.00
เงินฝากเงินบำรุงองค์การของ ส.ส.ท. (923)	11,160,715.48	9,870,345.69
เงินฝากค่าใช้จ่ายเงินบำรุงองค์การของ ส.ส.ท. (924)	251,992.45	350,114.94
รวมเงินฝากคลัง	10,637,957,107.86	12,600,045,384.90



กรมศุลกากร

หมายเหตุประกอบงบการเงิน

สำหรับปีสิ้นสุดวันที่ 30 กันยายน 2566



(หน่วย : บาท)

	2566	2565
หมายเหตุที่ 5 - ลูกหนี้ระยะสั้น ประกอบด้วย		
1102010101 ลูกหนี้เงินยืมในงบประมาณ	1,235,000.00	2,751,640.00
1102010102 ลูกหนี้เงินยืมนอกงบประมาณ	2,749,175.08	258,240.00
1103020111 เงินจ่ายล่วงหน้า	79,672,722.00	67,668,999.11
1102050107 รายได้ค้างรับ-บุคคลภายนอก	63,537,670.85	61,369,200.83
1102050124 ค้างรับจากกรมบัญชีกลาง	1,259,209.57	8,020,146.78
รวมลูกหนี้ระยะสั้น	148,453,777.50	140,068,226.72

หมายเหตุที่ 6 - ลูกหนี้เงินโอนและรายการอุดหนุนระยะสั้น

ลูกหนี้เงินโอนและรายการอุดหนุนระยะสั้น ณ วันที่ 30 กันยายน 2566 และ 2565 จำนวน 491.19 ล้านบาท และ 477.93 ล้านบาท ตามลำดับ เป็นลูกหนี้ส่วนราชการ-รายได้รับแทนกัน จากการจัดสรรรายได้ ที่รับชำระโดยกรมสรรพากร และกรมสรรพสามิต เพื่อเป็นการชดเชยการส่งสินค้าออก ตามพระราชบัญญัติชดเชยค่าภาษีอากรสินค้าส่งออกที่ผลิตในราชอาณาจักร พ.ศ. 2524 โดยจะนำฝากเข้าบัญชีเงินนอกงบประมาณ บัญชีเงินฝากคลัง-เงินฝากชดเชยการส่งสินค้าออก ในปีงบประมาณถัดไป

หมายเหตุที่ 7 - สินค้าคงเหลือ

สินค้าคงเหลือ ณ วันที่ 30 กันยายน 2566 และ 2565 จำนวน 1,378.00 ล้านบาท และ 1,171.21 ล้านบาท ตามลำดับ เป็นของกลางที่ตกเป็นของแผ่นดินที่ยึดไว้โดยคำพิพากษาหรือตามพระราชบัญญัติศุลกากร พ.ศ. 2560 หรือกฎหมายอื่นที่เกี่ยวข้อง และยังไม่ได้จำหน่าย ยังคงอยู่ในอารักขาศุลกากร การวัดมูลค่าสินค้าคงเหลือจะใช้ราคาประเมินรวมค่าภาษีอากรทุกประเภทที่บันทึกไว้ ณ วันจับกุม เมื่อสิ้นปีงบประมาณจะตรวจนับของกลางในอารักขาศุลกากร บันทึกบัญชีสินค้าสำเร็จรูปและหนี้สินหมุนเวียนอื่น

หมายเหตุที่ 8 - ลูกหนี้ระยะยาว

ลูกหนี้อื่นระยะยาวคงเหลือ ณ วันที่ 30 กันยายน 2566 และ 2565 จำนวน 0.96 ล้านบาท และ 1.27 ล้านบาท เป็นลูกหนี้ความรับผิดทางละเมิดคงเหลือ จำนวน 0.84 ล้านบาท และ 0.84 ล้านบาท ส่วนลูกหนี้ความรับผิดทางแพ่ง คงเหลือ จำนวน 0.12 ล้านบาท และ 0.43 ล้านบาท ตามลำดับ

หมายเหตุที่ 9 - ที่ดิน อาคาร และอุปกรณ์ (สุทธิ) ประกอบด้วย

1205010101 อาคารเพื่อการพักอาศัย	3,046,378,150.33	3,007,915,264.64
1205010103 อาคารเพื่อการพักอาศัย - ค่าเสื่อมราคาสะสม	(1,033,612,170.37)	(907,499,911.91)
อาคารเพื่อการพักอาศัย(สุทธิ)	2,012,765,979.96	2,100,415,352.73
1205020101 อาคารสำนักงาน	3,828,244,539.38	3,557,093,094.42
1205020103 อาคารสำนักงาน - ค่าเสื่อมราคาสะสม	(1,611,897,755.33)	(1,481,712,497.47)
อาคารสำนักงาน(สุทธิ)	2,216,346,784.05	2,075,380,596.95



กรมศุลกากร

หมายเหตุประกอบงบการเงิน

สำหรับปีสิ้นสุดวันที่ 30 กันยายน 2566



(หน่วย : บาท)

	2566	2565
หมายเหตุที่ 9 - ที่ดิน อาคาร และอุปกรณ์ (สุทธิ) ประกอบด้วย (ต่อ)		
1205030101 อาคารเพื่อประโยชน์อื่น	3,531,653,980.21	3,432,330,192.58
1205030103 อาคารเพื่อประโยชน์อื่น - ค่าเสื่อมราคาสะสม	(939,957,376.77)	(825,041,159.94)
อาคารเพื่อประโยชน์อื่น(สุทธิ)	2,591,696,603.44	2,607,289,032.64
1205030106 ส่วนปรับปรุงอาคาร	111,463,652.94	111,157,782.80
1205030108 ส่วนปรับปรุงอาคาร - ค่าเสื่อมราคาสะสม	(23,086,278.39)	(17,961,336.20)
ส่วนปรับปรุงอาคาร(สุทธิ)	88,377,374.55	93,196,446.60
1205040101 สิ่งปลูกสร้าง	3,557,189,790.89	3,458,332,465.21
1205040103 สิ่งปลูกสร้าง - ค่าเสื่อมราคาสะสม	(1,288,647,990.84)	(1,105,778,014.26)
สิ่งปลูกสร้าง(สุทธิ)	2,268,541,800.05	2,352,554,450.95
1205060101 อาคารและสิ่งปลูกสร้างไม่ระบุรายละเอียด	8,832,009.65	27,987,114.65
1205060102 อาคารและสิ่งปลูกสร้างไม่ระบุรายละเอียด - ค่าเสื่อมราคาสะสม	(8,831,952.65)	(27,971,882.20)
อาคารไม่ระบุรายละเอียด(สุทธิ)	57.00	15,232.45
อาคารและสิ่งปลูกสร้าง(สุทธิ)	9,177,728,599.05	9,228,851,112.32
1206010101 ครุภัณฑ์สำนักงาน	822,960,985.27	786,721,487.33
1206010103 ครุภัณฑ์สำนักงาน - ค่าเสื่อมราคาสะสม	(727,210,885.76)	(663,943,565.77)
ครุภัณฑ์สำนักงาน(สุทธิ)	95,750,099.51	122,777,921.56
1206020101 ครุภัณฑ์ยานพาหนะและขนส่ง	1,892,444,897.66	1,725,455,177.47
1206020103 ครุภัณฑ์ยานพาหนะและขนส่ง - ค่าเสื่อมราคาสะสม	(1,151,208,681.55)	(1,090,171,939.52)
ครุภัณฑ์ยานพาหนะและขนส่ง(สุทธิ)	741,236,216.11	635,283,237.95
1206030101 ครุภัณฑ์ไฟฟ้าและวิทยุ	267,472,467.74	262,434,758.37
1206030103 ครุภัณฑ์ไฟฟ้าและวิทยุ - ค่าเสื่อมราคาสะสม	(140,708,782.41)	(122,984,751.06)
ครุภัณฑ์ไฟฟ้าและวิทยุ(สุทธิ)	126,763,685.33	139,450,007.31
1206040101 ครุภัณฑ์โฆษณาและเผยแพร่	374,712,500.60	380,166,401.20
1206040103 ครุภัณฑ์โฆษณาและเผยแพร่ - ค่าเสื่อมราคาสะสม	(355,278,906.89)	(298,804,966.51)
ครุภัณฑ์โฆษณาและเผยแพร่(สุทธิ)	19,433,593.71	81,361,434.69
1206050101 ครุภัณฑ์การเกษตร	24,292,939.52	23,896,121.18
1206050103 ครุภัณฑ์การเกษตร - ค่าเสื่อมราคาสะสม	(20,519,995.63)	(19,307,264.80)
ครุภัณฑ์การเกษตร(สุทธิ)	3,772,943.89	4,588,856.38



กรมศุลกากร

หมายเหตุประกอบงบการเงิน

สำหรับปีสิ้นสุดวันที่ 30 กันยายน 2566



(หน่วย : บาท)

	2566	2565
หมายเหตุที่ 9 - ที่ดิน อาคาร และอุปกรณ์ (สุทธิ) ประกอบด้วย (ต่อ)		
1206060101 ครุภัณฑ์โรงงาน	137,160,191.73	137,160,191.73
1206060103 ครุภัณฑ์โรงงาน - ค่าเสื่อมราคาสะสม	(93,855,829.81)	(68,895,678.08)
ครุภัณฑ์โรงงาน(สุทธิ)	43,304,361.92	68,264,513.65
1206080101 ครุภัณฑ์สำรวจ	1,530,220.00	1,530,220.00
1206080103 ครุภัณฑ์สำรวจ - ค่าเสื่อมราคาสะสม	(1,530,211.00)	(1,530,211.00)
ครุภัณฑ์สำรวจ(สุทธิ)	9.00	9.00
1206090101 ครุภัณฑ์วิทยาศาสตร์และการแพทย์	4,904,818,699.91	4,501,592,041.91
1206090103 ครุภัณฑ์วิทยาศาสตร์ฯ - ค่าเสื่อมราคาสะสม	(2,881,789,449.84)	(2,657,155,554.83)
ครุภัณฑ์วิทยาศาสตร์และการแพทย์(สุทธิ)	2,023,029,250.07	1,844,436,487.08
1206100101 ครุภัณฑ์คอมพิวเตอร์	4,449,444,959.65	4,161,831,029.39
1206100103 ครุภัณฑ์คอมพิวเตอร์ - ค่าเสื่อมราคาสะสม	(3,796,475,472.29)	(3,429,758,603.72)
ครุภัณฑ์คอมพิวเตอร์(สุทธิ)	652,969,487.36	732,072,425.67
1206120101 ครุภัณฑ์งานบ้านงานครัว	111,772,272.89	108,335,175.61
1206120103 ครุภัณฑ์งานบ้านงานครัว - ค่าเสื่อมราคาสะสม	(99,890,895.04)	(90,526,996.87)
ครุภัณฑ์งานบ้านงานครัว(สุทธิ)	11,881,377.85	17,808,178.74
1206130101 ครุภัณฑ์กีฬา	998,220.00	998,220.00
1206130103 ครุภัณฑ์กีฬา - ค่าเสื่อมราคาสะสม	(997,069.16)	(946,479.56)
ครุภัณฑ์กีฬา (สุทธิ)	1,150.84	51,740.44
1206160101 ครุภัณฑ์อื่น	2,432,825,508.33	2,427,454,874.07
1206160103 ครุภัณฑ์อื่น - ค่าเสื่อมราคาสะสม	(2,378,191,337.58)	(2,365,316,541.44)
ครุภัณฑ์อื่น(สุทธิ)	54,634,170.75	62,138,332.63
1206180101 ครุภัณฑ์ไม่ระบุรายละเอียด	28,265,258.92	53,024,258.92
1206180102 ครุภัณฑ์ไม่ระบุรายละเอียด - ค่าเสื่อมราคาสะสม	(28,265,098.92)	(53,024,194.92)
ครุภัณฑ์ไม่ระบุรายละเอียด(สุทธิ)	160.00	64.00
รวมอุปกรณ์ (สุทธิ)	3,772,776,506.34	3,708,233,209.10
1211010101 งานระหว่างก่อสร้าง	938,857,914.79	1,004,531,680.67
รวมที่ดิน อาคาร และอุปกรณ์ (สุทธิ)	13,889,363,020.18	13,941,616,002.09



กรมศุลกากร
หมายเหตุประกอบงบการเงิน
สำหรับปีสิ้นสุดวันที่ 30 กันยายน 2566



(หน่วย : บาท)

	2566	2565
หมายเหตุที่ 10 - สินทรัพย์ไม่มีตัวตน (สุทธิ) ประกอบด้วย		
1209010101 โปรแกรมคอมพิวเตอร์	1,799,448,502.29	1,730,095,407.64
1209010103 โปรแกรมคอมพิวเตอร์ - ค่าตัดจำหน่ายสะสม	(1,361,532,607.60)	(1,304,470,793.87)
โปรแกรมคอมพิวเตอร์ (สุทธิ)	<u>437,915,894.69</u>	<u>425,624,613.77</u>
1209020101 สินทรัพย์ไม่มีตัวตนอื่น	224,301,165.71	61,996,143.90
1209020103 ค่าตัดจำหน่ายสะสม - สินทรัพย์ไม่มีตัวตนอื่น	(116,013,805.65)	(25,055,347.61)
สินทรัพย์ไม่มีตัวตนอื่น (สุทธิ)	<u>108,287,360.06</u>	<u>36,940,796.29</u>
รวมสินทรัพย์ไม่มีตัวตน (สุทธิ)	<u><u>546,203,254.75</u></u>	<u><u>462,565,410.06</u></u>
หมายเหตุที่ 11 - เจ้าหนี้ระยะสั้น ประกอบด้วย		
2101010102 เจ้าหนี้การค้า - บุคคลภายนอก	23,954,164.92	41,267,351.93
2101010103 รับสินค้า / ใบสำคัญ (GR/IR)	24,994,438.00	9,256,953.41
2101020198 เจ้าหนี้อื่น - หน่วยงานรัฐ	3,682,959.18	12,194,398.48
2102040101 ค่าสาธารณูปโภคค้างจ่าย	10,158,861.73	10,257,548.19
2102040102 ใบสำคัญค้างจ่าย	15,208,139.74	8,720,962.80
2102040198 ค่าใช้จ่ายค้างจ่ายอื่น - หน่วยงานภาครัฐ	615.00	1,255.00
2102040199 ค่าใช้จ่ายค้างจ่ายอื่น - บุคคลภายนอก	278,966,296.35	272,564,968.54
รวมเจ้าหนี้ระยะสั้น	<u><u>356,965,474.92</u></u>	<u><u>354,263,438.35</u></u>
หมายเหตุที่ 12 - เจ้าหนี้เงินโอนและรายการอุดหนุนระยะสั้น ประกอบด้วย		
2101020106 เจ้าหนี้ส่วนราชการ - รายได้รับแทนกัน	5,987,471,300.22	5,188,799,895.18
2104010101 รายได้แผ่นดินรอนำส่งคลัง	1,032,950,355.37	980,638,754.83
รวมเจ้าหนี้เงินโอนและรายการอุดหนุนระยะสั้น	<u><u>7,020,421,655.59</u></u>	<u><u>6,169,438,650.01</u></u>
หมายเหตุที่ 13 - เงินรับฝากระยะสั้น ประกอบด้วย		
2111020199 เงินรับฝากอื่น	893,517,856.31	850,678,236.28
2112010199 เงินประกันอื่น	2,734,345,799.13	2,547,710,635.51
รวมเงินรับฝากระยะสั้น	<u><u>3,627,863,655.44</u></u>	<u><u>3,398,388,871.79</u></u>
หมายเหตุที่ 14 - หนี้สินหมุนเวียนอื่น ประกอบด้วย		
2103010103 รายได้ค่าบริการรับล่วงหน้า	29,763,000.00	27,721,000.00
2116010199 หนี้สินหมุนเวียนอื่น	1,377,997,354.60	1,171,208,534.66
รวมหนี้สินหมุนเวียนอื่น	<u><u>1,407,760,354.60</u></u>	<u><u>1,198,929,534.66</u></u>



กรมศุลกากร

หมายเหตุประกอบงบการเงิน

สำหรับปีสิ้นสุดวันที่ 30 กันยายน 2566



(หน่วย : บาท)

	2566	2565
หมายเหตุที่ 15 - เจ้าหนี้เงินโอนและรายการอุดหนุนระยะยาว ประกอบด้วย		
2213010104 เงินสำรองจ่ายคืนภาษี	194,483,810.89	185,259,943.61
2213010101 รายได้รอการรับรู้	190,237,069.12	180,174,100.89
รวมเจ้าหนี้เงินโอนและรายการอุดหนุนระยะยาว	384,720,880.01	365,434,044.50
หมายเหตุที่ 16 - หนี้สินไม่หมุนเวียนอื่น ประกอบด้วย		
2213010105 หนี้สินจากการออกบัตรภาษีอิเล็กทรอนิกส์	2,077,816,965.09	2,546,569,271.63
2213010199 หนี้สินไม่หมุนเวียนอื่น	1,931,793.52	2,240,568.35
รวมหนี้สินไม่หมุนเวียนอื่น	2,079,748,758.61	2,548,809,839.98
หมายเหตุที่ 17 - รายได้จากงบประมาณ ประกอบด้วย		
4307010103 รายได้ฯ-หน่วยงานรับเงินงบบุคลากรจากรัฐบาล	1,981,393,178.12	1,975,632,070.94
4307010105 รายได้ฯ-หน่วยงานรับเงินงบดำเนินงานจากรัฐบาล	724,087,983.23	635,526,641.66
4307010104 รายได้ฯ-หน่วยงานรับเงินงบลงทุนจากรัฐบาล	582,105,953.93	316,887,016.57
4307010106 รายได้ฯ-หน่วยงานรับเงินงบอุดหนุนจากรัฐบาล	1,813,295.16	1,655,736.40
4307010108 รายได้ฯ-หน่วยงานรับเงินงบกลางจากรัฐบาล	1,862,448,678.78	1,715,099,495.87
4307010107 รายได้ฯ-หน่วยงานรับเงินงบรายจ่ายอื่นจากรัฐบาล	81,343,569.09	81,938,044.01
หัก 5209010112 ค่าใช้จ่ายฯ-หน่วยงานส่งเงินเบิกเกินส่งคืนให้กรมบัญชีกลาง	(3,509,217.37)	(4,564,536.59)
รวมรายได้จากงบประมาณปีปัจจุบัน - สุทธิ	5,229,683,440.94	4,722,174,468.86
รายได้จากงบประมาณปีก่อนๆ		
(เงินกันไว้เบิกเหลือเมื่อปีเบิกจ่ายปีปัจจุบัน)		
4307010105 รายได้ฯ-หน่วยงานรับเงินงบดำเนินงานจากรัฐบาล	22,374,472.21	34,910,031.33
4307010104 รายได้ฯ-หน่วยงานรับเงินงบลงทุนจากรัฐบาล	627,222,171.11	266,974,378.02
4307010108 รายได้ฯ-หน่วยงานรับเงินงบกลางจากรัฐบาล	479,084.29	-
4307010107 รายได้ฯ-หน่วยงานรับเงินงบรายจ่ายอื่นจากรัฐบาล	51,817,274.77	37,726,270.22
รวมรายได้จากงบประมาณปีก่อนๆ	701,893,002.38	339,610,679.57
รวมรายได้จากงบประมาณ	5,931,576,443.32	5,061,785,148.43
หมายเหตุที่ 18 - รายได้จากการขายสินค้าและบริการ ประกอบด้วย		
4301020102 รายได้จากการให้บริการ - บุคคลภายนอก	2,534,106,161.40	2,528,124,297.41
4301020109 รายได้เพื่อเป็นค่าใช้จ่ายจัดเก็บภาษี	481,333,214.64	481,330,176.01
รวมรายได้จากการขายสินค้าและบริการ	3,015,439,376.04	3,009,454,473.42



กรมศุลกากร
 หมายเหตุประกอบงบการเงิน
 สำหรับปีสิ้นสุดวันที่ 30 กันยายน 2566



(หน่วย : บาท)

	2566	2565
หมายเหตุที่ 19 - รายได้จากการอุดหนุนและบริจาค ประกอบด้วย		
4302010101 รายได้จากการอุดหนุนจากหน่วยงานภาครัฐ	672,000.00	672,000.00
4308010106 รายได้ฯ-หน่วยงานรับเงินจากหน่วยงานอื่น	17,777,702.60	7,790,795.94
4309010101 รายได้จากการรับโอนสินทรัพย์ระหว่างหน่วยงาน	158,018,151.99	-
4302030101 รายได้จากการบริจาค	38,326,684.23	95,308,988.43
รวมรายได้จากการอุดหนุนและบริจาค	214,794,538.82	103,771,784.37
หมายเหตุที่ 20 - รายได้อื่น ประกอบด้วย		
4301020108 รายได้เงินนอกงบประมาณ	593,080,458.73	570,220,421.48
4313010102 รายได้เงินชดเชยบัตรภาษี	13,608,163,904.38	13,456,649,812.64
4313010104 รายได้เงินอุดหนุนเพื่อชดเชยการส่งออกสินค้า	3,515,249.59	19,247,131.52
4308010124 รายได้ฯ-หน่วยงานรับโอนบัตรภาษีอิเล็กทรอนิกส์	9,806,404,864.93	7,381,318,376.50
4313010199 รายได้อื่น	49,212.98	1,858.74
4308010105 รายได้ระหว่างหน่วยงาน - ปรับเงินฝากคลัง	18,287,639,587.16	17,603,344,364.91
4308010120 รายได้ฯ- ปรับเงินฝากคลังจากบัตรภาษี	47,864,610.98	36,292,564.91
5210010102 ค่าใช้จ่ายฯ- หน่วยงานโอนเงินนอกงบประมาณให้กรมบัญชีกลาง	(18,287,628,639.40)	(17,603,352,073.04)
5210010126 ค่าใช้จ่ายฯ-โอนบัตรภาษีอิเล็กทรอนิกส์ที่เป็นนอกงบประมาณ	(47,864,610.98)	(36,292,564.91)
4308010117 รายได้ฯ-เงินทศรองราชการ	1,417,518.78	1,358,849.94
5210010117 ค่าใช้จ่ายฯ-เงินทศรองราชการ	(1,417,518.78)	(1,358,849.94)
รวมรายได้อื่น	24,011,224,638.37	21,427,429,892.75
หมายเหตุที่ 21 - ค่าใช้จ่ายบุคลากร ประกอบด้วย		
5101010101 เงินเดือน	1,737,726,037.37	1,745,969,758.45
5101010109 เงินตอบแทนพิเศษของผู้ได้รับเงินเต็มขั้น	3,908,332.25	2,070,540.72
5101010108 ค่าล่วงเวลา	640,907,859.90	647,253,631.25
5101010113 ค่าจ้าง	133,525,463.56	146,568,151.19
5101010115 เงินค่าตอบแทนพนักงานราชการ	180,314,710.96	168,002,810.83
5101010116 เงินค่าครองชีพ	8,128,442.38	6,501,418.03
5101010102 โบนัส	248,076.79	252,343.77
5101030205 เงินช่วยค่ารักษาพยาบาลประเภทผู้ป่วยนอก-รพ.รัฐ	131,383,031.61	123,146,539.70
5101030206 เงินช่วยค่ารักษาพยาบาลประเภทผู้ป่วยใน-รพ.รัฐ	44,960,715.08	41,931,621.87
5101030207 เงินช่วยค่ารักษาพยาบาลประเภทผู้ป่วยนอก-รพ.เอกชน	5,795,054.45	6,288,364.80
5101030208 เงินช่วยค่ารักษาพยาบาลประเภทผู้ป่วยใน-รพ.เอกชน	4,072,405.09	7,518,416.56
5101030101 เงินช่วยการศึกษาบุตร	9,695,693.25	11,045,248.45
5101020101 เงินช่วยเหลือพิเศษกรณีเสียชีวิต	1,174,271.10	1,160,790.00



กรมศุลกากร
หมายเหตุประกอบงบการเงิน
สำหรับปีสิ้นสุดวันที่ 30 กันยายน 2566



(หน่วย : บาท)

	2566	2565
หมายเหตุที่ 21 - ค่าใช้จ่ายบุคลากร ประกอบด้วย (ต่อ)		
5101020103 เงินชดเชยสมาชิก กบข.	28,911,459.81	28,001,232.60
5101020104 เงินสมทบ กบข.	43,367,190.04	42,001,848.75
5101020105 เงินสมทบ กสจ.	990,796.86	1,076,100.95
5101020106 เงินสมทบกองทุนประกันสังคม	12,072,704.46	9,643,196.19
5101020108 ค่าเช่าบ้าน	8,397,349.89	7,368,938.25
5101020113 ค่าตอบแทนเหมาจ่ายแทนการจัดการรถประจำตำแหน่ง	2,046,613.33	2,521,916.13
5101020114 เงินเพิ่ม	10,158,909.02	9,956,804.17
5101020115 เงินตอบแทนพิเศษชายแดนภาคใต้	2,201,770.59	2,287,194.87
5101020116 เงินสมทบกองทุนเงินทดแทน	281,459.00	523,246.42
5101020199 ค่าใช้จ่ายบุคลากรอื่น	1,632,510,008.15	1,634,804,178.24
รวมค่าใช้จ่ายบุคลากร	4,642,778,354.94	4,645,894,292.19
หมายเหตุที่ 22 - ค่าบำเหน็จบำนาญ ประกอบด้วย		
5101040102 บำนาญปกติ	1,112,997,492.32	1,011,397,125.85
5101040103 บำนาญพิเศษ	52,230.14	59,392.44
5101040105 เงินช่วยค่าครองชีพผู้รับเบี้ยหวัดบำนาญ	48,140,245.96	51,078,935.04
5101040106 เงินบำเหน็จ	8,033,054.40	4,288,401.20
5101040120 บำเหน็จรายเดือนสำหรับการเบิกเงินบำเหน็จลูกจ้าง	37,312,240.00	34,590,246.94
5101040107 เงินบำเหน็จตกทอด	40,985,713.37	36,989,144.33
5101040108 เงินบำเหน็จดำรงชีพ	89,591,764.90	88,915,800.95
5101040204 ค่ารักษาพยาบาลผู้ป่วยนอก-รพ.รัฐ-เบี้ยหวัด/บำนาญ	176,140,005.75	153,873,933.58
5101040205 ค่ารักษาพยาบาลผู้ป่วยใน-รพ.รัฐ-เบี้ยหวัด/บำนาญ	58,594,569.90	47,697,896.54
5101040206 ค่ารักษาพยาบาลผู้ป่วยนอก-รพ.เอกชน-เบี้ยหวัด/บำนาญ	7,768,604.00	8,224,021.16
5101040207 ค่ารักษาพยาบาลผู้ป่วยใน-รพ.เอกชน-เบี้ยหวัด/บำนาญ	3,357,239.37	4,466,916.53
5101040202 เงินช่วยการศึกษาบุตร	2,301,530.00	2,735,032.00
5101040104 เงินช่วยเหลือรายเดือนผู้รับเบี้ยหวัดบำนาญ	578,564.44	600,324.80
5101040111 เงินช่วยพิเศษกรณีผู้รับบำนาญตาย	4,419,456.21	3,697,379.13
รวมค่าบำเหน็จบำนาญ	1,590,272,710.76	1,448,614,550.49
หมายเหตุที่ 23 - ค่าตอบแทน ประกอบด้วย		
5104040102 ค่าตอบแทนการปฏิบัติงาน	2,718,478.09	2,479,841.57
5104040199 ค่าตอบแทนอื่น	13,850.00	-
รวมค่าตอบแทน	2,732,328.09	2,479,841.57



กรมศุลกากร
หมายเหตุประกอบงบการเงิน
สำหรับปีสิ้นสุดวันที่ 30 กันยายน 2566



(หน่วย : บาท)

	2566	2565
หมายเหตุที่ 24 - ค่าใช้สอย ประกอบด้วย		
5102010106 ค่าใช้จ่ายทุนการศึกษา - ในประเทศ	3,701,023.10	3,250,154.13
5102010199 ค่าใช้จ่ายด้านการฝึกอบรม - ในประเทศ	1,488,303.63	741,849.00
5102020105 ค่าใช้จ่ายด้านทุนการศึกษา - ต่างประเทศ	10,353,987.90	4,638,838.79
5103010102 ค่าเบี้ยเลี้ยงเพื่องานราชการ - ในประเทศ	17,422,918.16	16,619,048.21
5103010103 ค่าที่พักเพื่องานราชการ - ในประเทศ	5,444,151.43	4,167,676.36
5103010199 ค่าใช้จ่ายเดินทางไปราชการ - ในประเทศ	12,107,162.01	9,925,573.58
5103020102 ค่าเบี้ยเลี้ยงเพื่องานราชการ - ต่างประเทศ	983,000.00	-
5103020103 ค่าที่พักเพื่องานราชการ - ต่างประเทศ	1,902,494.15	9,600.00
5103020199 ค่าใช้จ่ายเดินทางไปราชการ - ต่างประเทศ	5,658,079.51	1,440,110.00
5104010107 ค่าซ่อมแซมและค่าบำรุงรักษา	25,300,439.30	23,910,021.25
5104010112 ค่าจ้างเหมาบริการ - บุคคลภายนอก	1,295,111,380.09	1,061,082,458.27
5104010113 ค่าจ้างเหมาบริการ - หน่วยงานภาครัฐ	152,349.88	36,210.68
5104010114 ค่าธรรมเนียมทางกฎหมาย	16,826,133.42	6,963,873.22
5104010115 ค่าธรรมเนียม	180,154.58	139,824.98
5104030202 ค่าจ้างที่ปรึกษา	272,850.00	2,182,800.00
5104030207 ค่าใช้จ่ายในการประชุม	748,150.00	902,775.00
5104030209 ค่าเช่าสิ่งหาริมทรัพย์ - หน่วยงานภาครัฐ	290,579.00	7,380.00
5104030210 ค่าเช่าสิ่งหาริมทรัพย์ - บุคคลภายนอก	1,613,425.00	2,270,298.02
5104030211 ค่าเช่าเบ็ดเตล็ด - หน่วยงานภาครัฐ	7,021.39	7,748.73
5104030212 ค่าเช่าเบ็ดเตล็ด - บุคคลภายนอก	3,141,872.95	3,464,299.73
5104030218 ค่าใช้จ่ายผลส่งเป็นรายได้แผ่นดิน	6,003,408,852.93	4,309,422,194.38
5104030219 ค่าประชาสัมพันธ์	1,400.00	-
5104030203 ค่าเบี้ยประกันภัย	245,961.15	226,220.52
5104030208 ค่ารับรองและพิธีการ	50,403.12	112,821.32
5104030217 เงินชดเชยค่างานก่อสร้าง	-	2,479,370.97
5104030299 ค่าใช้สอยอื่นๆ	31,823,675.41	788,417.02
รวมค่าใช้สอย	7,438,235,768.11	5,454,789,564.16
หมายเหตุที่ 25 - ค่าวัสดุ ประกอบด้วย		
5104010104 ค่าวัสดุ	47,237,129.17	63,259,766.54
5104010110 ค่าเชื้อเพลิง	25,004,567.51	24,171,581.65
5104030206 ค่าครุภัณฑ์มูลค่าต่ำกว่าเกณฑ์	6,895,932.03	7,112,140.88
รวมค่าวัสดุ	79,137,628.71	94,543,489.07



กรมศุลกากร
หมายเหตุประกอบงบการเงิน
สำหรับปีสิ้นสุดวันที่ 30 กันยายน 2566



(หน่วย : บาท)

	2566	2565
หมายเหตุที่ 26 - ค่าสาธารณูปโภค ประกอบด้วย		
5104020101 ค่าไฟฟ้า	135,164,214.73	107,021,793.15
5104020103 ค่าน้ำประปาและน้ำบาดาล	7,099,093.68	6,136,644.87
5104020105 ค่าโทรศัพท์	5,382,067.04	5,976,006.54
5104020106 ค่าบริการสื่อสารและโทรคมนาคม	108,997,966.32	118,680,555.25
5104020107 ค่าบริการไปรษณีย์	4,105,055.04	3,707,622.49
รวมค่าสาธารณูปโภค	260,748,396.81	241,522,622.30
หมายเหตุที่ 27 - ค่าเสื่อมราคาและค่าตัดจำหน่าย ประกอบด้วย		
5105010101 ค่าเสื่อมราคา - อาคารเพื่อการพักอาศัย	107,154,844.45	101,882,312.29
5105010103 ค่าเสื่อมราคา - อาคารสำนักงาน	128,528,992.45	125,737,089.43
5105010105 ค่าเสื่อมราคา - อาคารเพื่อประโยชน์อื่น	114,493,939.86	114,383,639.71
5105010107 ค่าเสื่อมราคา - สิ่งปลูกสร้าง	182,497,988.79	178,091,587.09
5105010158 ค่าเสื่อมราคา - ส่วนปรับปรุงอาคาร	5,098,106.44	5,022,959.00
5105010194 ค่าเสื่อมราคา - อาคารและสิ่งปลูกสร้างไม่ระบุฯ	-	5,225.63
5105010109 ค่าเสื่อมราคา - ครุภัณฑ์สำนักงาน	63,240,820.71	77,618,688.18
5105010111 ค่าเสื่อมราคา - ครุภัณฑ์ยานพาหนะและขนส่ง	116,360,965.04	104,095,868.31
5105010113 ค่าเสื่อมราคา - ครุภัณฑ์ไฟฟ้าและวิทยุ	17,118,468.97	17,132,704.72
5105010115 ค่าเสื่อมราคา - ครุภัณฑ์โฆษณาและเผยแพร่	65,562,142.08	67,980,668.95
5105010117 ค่าเสื่อมราคา - ครุภัณฑ์การเกษตร	1,382,412.27	5,491,532.20
5105010119 ค่าเสื่อมราคา - ครุภัณฑ์โรงงาน	24,960,151.73	24,958,380.00
5105010125 ค่าเสื่อมราคา - ครุภัณฑ์วิทยาศาสตร์และการแพทย์	224,625,598.81	219,991,956.68
5105010127 ค่าเสื่อมราคา - ครุภัณฑ์คอมพิวเตอร์	354,865,520.61	328,820,313.00
5105010131 ค่าเสื่อมราคา - ครุภัณฑ์งานบ้านงานครัว	9,305,924.20	9,748,211.92
5105010133 ค่าเสื่อมราคา - ครุภัณฑ์กีฬา	50,589.60	83,458.30
5105010139 ค่าเสื่อมราคา - ครุภัณฑ์อื่น	12,828,003.31	13,874,568.17
5105010148 ค่าตัดจำหน่าย - โปรแกรมคอมพิวเตอร์	88,142,462.26	89,924,252.76
5105010149 ค่าตัดจำหน่าย - สินทรัพย์ไม่มีตัวตนอื่น	29,120,219.69	8,073,512.22
รวมค่าเสื่อมราคาและค่าตัดจำหน่าย	1,545,337,151.27	1,492,916,928.56



กรมศุลกากร

หมายเหตุประกอบงบการเงิน

สำหรับปีสิ้นสุดวันที่ 30 กันยายน 2566



(หน่วย : บาท)

	2566	2565
หมายเหตุที่ 28 - ค่าใช้จ่ายจากการอุดหนุนและบริจาค ประกอบด้วย		
5107010101 ค่าใช้จ่ายจากการอุดหนุนจากหน่วยงานภาครัฐ	121,843.00	18,300.68
5210010106 ค่าใช้จ่ายฯ-หน่วยงานโอนเงินให้หน่วยงานอื่น	55,484,608.44	47,763,405.07
5211010101 บัญชีโอนสินทรัพย์ให้หน่วยงานของรัฐ	12,408.63	8.00
5107010107 เงินอุดหนุนเพื่อการดำเนินงาน-องค์กรระหว่างประเทศ	1,779,038.11	1,604,485.95
5107010108 เงินอุดหนุนเพื่อชดเชยการส่งออก	9,342,046,574.46	7,915,642,094.19
รวมค่าใช้จ่ายจากการอุดหนุนและบริจาค	9,399,444,472.64	7,965,028,293.89
หมายเหตุที่ 29 - ค่าใช้จ่ายอื่น ประกอบด้วย		
5203010105 ค่าจำหน่าย-อาคารเพื่อที่อยู่อาศัย	1.00	-
5203010109 ค่าจำหน่าย-สิ่งปลูกสร้าง	2.00	1,451,640.34
5203010111 ค่าจำหน่าย-ครุภัณฑ์สำนักงาน	22,979.33	1,159.22
5203010112 ค่าจำหน่าย-ยานพาหนะและขนส่ง	17.00	20.00
5203010114 ค่าจำหน่าย-ครุภัณฑ์โฆษณาและเผยแพร่	9,714.31	4.00
5203010118 ค่าจำหน่าย-ครุภัณฑ์สำรวจ	-	15.00
5203010115 ค่าจำหน่าย-ครุภัณฑ์เกษตร	3.00	-
5203010120 ค่าจำหน่าย-ครุภัณฑ์คอมพิวเตอร์	11,735.00	11,975,005.00
5203010126 ค่าจำหน่าย-อุปกรณ์อื่นๆ	-	3.00
4305010104 กำไรที่เกิดขึ้นแล้วจากอัตราแลกเปลี่ยนอื่น	(335,244.25)	(1,283,360.93)
5202010105 ขาดทุนที่เกิดขึ้นแล้วจากอัตราแลกเปลี่ยนอื่น	1,842,555.58	938,716.97
5106010102 เงินราชการลับในการรักษาความมั่นคงของประเทศ	15,000,000.00	15,000,000.00
5210010125 ค่าใช้จ่ายระหว่างหน่วยงาน - ล้างเงินชดเชยบัตรภาษีอิเล็กทรอนิกส์	9,806,404,864.93	7,381,318,376.50
5212010199 ค่าใช้จ่ายอื่น	-	12,351.00
4308010101 รายได้ฯ-หน่วยงานรับเงินนอกงบประมาณจากกรมบัญชีกลาง	(14,435,730,700.66)	(11,115,836,408.46)
5210010105 ค่าใช้จ่ายระหว่างหน่วยงาน - ปรับเงินฝากคลัง	14,444,327,886.26	11,086,229,175.11
4308010118 รายได้ระหว่างหน่วยงาน-ภายในกรมเดียวกัน (Auto)	(1,009,327,922,238.43)	(1,033,531,467,254.42)
5210010118 ค่าใช้จ่ายระหว่างกัน-ภายในกรมเดียวกัน (Auto)	1,009,327,922,238.43	1,033,531,467,254.42
รวมค่าใช้จ่ายอื่น	9,831,553,813.50	7,379,806,696.75



กรมศุลกากร
หมายเหตุประกอบงบการเงิน
สำหรับปีสิ้นสุดวันที่ 30 กันยายน 2566



(หน่วย : บาท)

2566

2565

หมายเหตุที่ 30 - ภาระผูกพันตามสัญญาเช่าดำเนินงาน

กรมศุลกากรในฐานะผู้เช่ามีจำนวนเงินขั้นต่ำที่ต้องจ่ายในอนาคตตามสัญญาเช่าที่ดินและอาคารเพื่อเป็นที่ทำการของด่านศุลกากร ไม่สามารถยกเลิกได้โดยแยกเป็นสัญญาเช่าที่ดินการรถไฟแห่งประเทศไทยและสัญญาเช่าที่ดินเทศบาลเมืองปาดังเบซาร์ ณ วันที่ 30 กันยายน 2566 และ 2565 ดังนี้

ไม่เกิน 1 ปี	14,401.39	15,128.73
เกิน 1 ปี แต่ไม่เกิน 5 ปี	368,158.75	637,197.75
รวม	<u>382,560.14</u>	<u>652,326.48</u>



กรมศุลกากร
 หมายเหตุประกอบงบการเงิน
 สำหรับปีสิ้นสุดวันที่ 30 กันยายน 2566



หมายเหตุที่ 31 รายงานฐานะเงินงบประมาณรายจ่ายปีปัจจุบันและปีก่อน
 รายงานฐานะเงินงบประมาณรายจ่าย ประจำปีงบประมาณ พ.ศ. 2566

(หน่วย : บาท)

รายการ	งบสุทธิ	การสำรองเงิน	ใบสั่งซื้อ/สัญญา	เบิกจ่าย	คงเหลือ
แผนงานยุทธศาสตร์พัฒนาบริการประชาชนและการพัฒนาประสิทธิภาพภาครัฐ					
ผลผลิตการจัดเก็บภาษีศุลกากร					
งบดำเนินงาน	727,688,536.59		22,481,795.90	703,785,889.38	1,420,851.31
งบลงทุน	855,233,700.66	25,000,000.00	255,694,218.86	574,539,481.80	-
งบเงินอุดหนุน	1,813,295.16			1,813,295.16	-
งบรายจ่ายอื่น	4,212,067.59			4,212,067.59	-
แผนงานบุคลากรภาครัฐ					
การบริหารจัดการบุคลากรภาครัฐของกรมศุลกากรเป็นไปอย่างมีประสิทธิภาพ					
งบบุคลากร	1,980,653,305.76			1,980,653,305.76	-
งบดำเนินงาน	21,874,200.00			21,154,191.08	720,008.92
แผนงานบูรณาการพัฒนาพื้นที่เขตเศรษฐกิจพิเศษ					
โครงการพัฒนาด่านศุลกากรพื้นที่เศรษฐกิจพิเศษ					
งบลงทุน	142,914,500.00	64,516,500.00	78,398,000.00	-	-
โครงการจัดหาเครื่องชั่งน้ำหนักและอุปกรณ์ด้านการจราจร					
เพื่อเพิ่มประสิทธิภาพด้านการค้าและการบริการ					
ระหว่างประเทศ ด่านศุลกากรสะเตาแห่งใหม่					
งบลงทุน	7,664,000.00			7,626,000.00	38,000.00
แผนงานบูรณาการพัฒนาด้านคมนาคมและระบบโลจิสติกส์					
งบประมาณเบิกแทนกรมสรรพสามิต					
ค่าใช้จ่ายในการป้องกันและปราบปรามการกระทำความผิดเกี่ยวกับใบโทรเลข					
งบรายจ่ายอื่น - งบดำเนินงาน	20,870,600.00		4,736,331.50	16,063,082.06	71,186.44
งบรายจ่ายอื่น - งบลงทุน	45,240,460.89			45,240,460.89	-
งบประมาณเบิกแทนสำนักเลขาธิการนายกรัฐมนตรี (งบลับ)					
งบรายจ่ายอื่น	15,000,000.00			15,000,000.00	-
ค่าใช้จ่ายในการสนับสนุนความร่วมมือทางวิชาการกับต่างประเทศ					
งบรายจ่ายอื่น	129,795.00			118,467.00	11,328.00
รวมทั้งสิ้น	3,823,294,461.65	89,516,500.00	361,310,346.26	3,370,206,240.72	2,261,374.67



กรมศุลกากร
หมายเหตุประกอบงบการเงิน
สำหรับปีสิ้นสุดวันที่ 30 กันยายน 2566



หมายเหตุที่ 31 รายงานฐานะเงินงบประมาณรายจ่ายปีปัจจุบันและปีก่อน (ต่อ)

รายงานฐานะเงินงบประมาณรายจ่ายปีก่อน ปีงบประมาณ พ.ศ. 2566

รายงานฐานะเงินกันไว้เบิกเหลือในปี (ก่อนปีงบประมาณ พ.ศ. 2566) ปีงบประมาณ พ.ศ. 2565

(หน่วย : บาท)

รายการ	กันไว้เบิกเหลือในปี	เบิกจ่าย	คงเหลือ
โครงการพัฒนาด้านศุลกากรพื้นที่เศรษฐกิจพิเศษ			
งบลงทุน			
โครงการก่อสร้างด้านศุลกากรแม่สอด แห่งที่ 2 จังหวัดตาก	55,071,700.00	8,695,840.00	46,375,860.00
โครงการก่อสร้างอาคารจุดผ่านแดนถาวร (บ้านหนองเอี่ยน) ด้านศุลกากรอรัญประเทศ ตำบลท่าข้าม อำเภออรัญประเทศ จังหวัดสระแก้ว	9,074,500.00	-	9,074,500.00
รวม	64,146,200.00	8,695,840.00	55,450,360.00
แผนงานยุทธศาสตร์พัฒนาบริการประชาชนและการพัฒนาประสิทธิภาพภาครัฐ			
ผลผลิตการจัดเก็บภาษีศุลกากร			
งบดำเนินงาน	12,400,128.30	12,400,128.30	-
งบลงทุน			
โครงการจัดหาและติดตั้งระบบตรวจสอบตู้คอนเทนเนอร์สินค้าด้วยเครื่องเอกซเรย์แบบขับผ่าน (DRIVE-THROUGH X-RAY SCANNER) ท่าปลาน้ำกษามอำเภอสะเตา จังหวัดสงขลา	398,677,901.23	380,562,290.54	18,115,610.69
ปรับปรุงซ่อมแซมรั้วและป้ายชื่อด้านศุลกากรสตูล ตำบลท่ามะลิ อำเภอเมืองสตูล จังหวัดสตูล	681,900.00	681,900.00	-
ปรับปรุงซ่อมแซมด้านพรมแดนบ้านนากระเชิงและส่วนประกอบอื่น ด้านศุลกากรท่าลี่ ตำบลท่าลี่ อำเภอท่าลี่ จังหวัดเลย	5,470,000.00	5,470,000.00	-
โครงการก่อสร้างสำนักงานศุลกากรมาบตาพุด และอาคารที่พักอาศัย พร้อมสิ่งปลูกสร้างประกอบ	18,981,500.00	18,981,500.00	-
ตำบลแม่ไม้ อำเภอปลวกแดง จังหวัดระยอง			
ก่อสร้างลานตรวจปล่อยสินค้าด้านศุลกากรแม่ฮ่องสอนตำบลจองคำ อำเภอเมืองแม่ฮ่องสอน	5,636,620.00	5,433,860.57	202,759.43
จังหวัดแม่ฮ่องสอน			
ปรับปรุงภูมิทัศน์บริเวณด้านศุลกากรสะเตาแห่งใหม่ ตำบลสำนักขาม อำเภอสะเตาจังหวัดสงขลา	10,780,000.00	10,780,000.00	-
โครงการเพิ่มประสิทธิภาพการให้บริการด้านศุลกากรด้วยเทคโนโลยี Blockchain	61,005,000.00	60,905,000.00	100,000.00
แขวงคลองเตย เขตคลองเตยกรุงเทพมหานคร			
โครงการพัฒนาระบบพิธีการศุลกากรพาณิชย์อิเล็กทรอนิกส์ (e-CommerceCustoms System)	33,950,000.00	33,950,000.00	-
แขวงคลองเตย เขตคลองเตยกรุงเทพมหานคร			
โครงการพัฒนาระบบบริหารการพัสดุ แขวงคลองเตย เขตคลองเตย กรุงเทพมหานคร	10,222,500.00	10,222,500.00	-
เปลี่ยนเครื่องเป่าลมเย็น และท่อน้ำเย็นระบบปรับอากาศแบบรวมศูนย์ อาคาร 120 ปี	11,900,000.00	11,900,000.00	-
แขวงคลองเตย เขตคลองเตยกรุงเทพมหานคร			
โครงการเปลี่ยนระบบอัดคัมยและระบบไฟฟ้าประจำอาคาร 120 ปี กรมศุลกากร แขวงคลองเตย	7,366,400.00	7,366,400.00	-
เขตคลองเตย กรุงเทพมหานคร			
โครงการจัดหาระบบตรวจสอบสิ่งของ สัมภาระที่ซุกซ่อนหรือติดตัวผู้โดยสารซึ่งเดินทางเข้าออก	385,200,000.00	-	385,200,000.00
ระหว่างประเทศโดยไม่มีกัมผัสร่างกาย(Non-Intrusive Body Inspection systems)			
แขวงคลองเตย เขตคลองเตย กรุงเทพมหานคร			
โครงการก่อสร้างเรือตรวจการณ์ทางทะเล ขนาดความยาวไม่น้อยกว่า 50 ฟุต ความเร็วไม่น้อยกว่า 35 น็อต	47,200,000.00	47,200,000.00	-
แขวงคลองเตย เขตคลองเตย กรุงเทพมหานคร 1 ลำ			
	1,009,471,949.53	605,853,579.41	403,618,370.12
งบประมาณเบิกแทนกรมสรรพสามิต			
งบรายจ่ายอื่น			
งบรายจ่ายอื่น - งบดำเนินงาน	1,043,885.15	1,043,885.15	-
งบรายจ่ายอื่น - งบลงทุน	50,741,289.62	50,741,289.62	-
รวม	51,785,174.77	51,785,174.77	-



กรมศิลปากร
 หมายเหตุประกอบงบการเงิน
 สำหรับปีสิ้นสุดวันที่ 30 กันยายน 2566



หมายเหตุที่ 31 รายงานฐานะเงินงบประมาณรายจ่ายปีปัจจุบันและปีก่อน

รายงานฐานะเงินงบประมาณรายจ่าย ประจำปีงบประมาณ พ.ศ. 2565

(หน่วย : บาท)

รายการ	งบสุทธิ	การสำรองเงิน	ใบสั่งซื้อ/สัญญา	เบิกจ่าย	คงเหลือ
แผนงานยุทธศาสตร์พัฒนาบริการประชาชนและการพัฒนาประสิทธิภาพภาครัฐ					
ผลผลิตการจัดเก็บภาษีศุลกากร					
งบดำเนินงาน	671,069,547.32	-	12,400,128.30	625,828,593.91	32,840,825.11
งบลงทุน	1,344,463,837.80	385,200,000.00	611,871,821.23	343,032,016.57	4,360,000.00
งบเงินอุดหนุน	1,724,264.88	-	-	1,655,736.40	68,528.48
งบรายจ่ายอื่น	12,350.00	-	-	12,350.00	-
แผนงานบุคลากรภาครัฐ					
การบริหารจัดการบุคลากรภาครัฐของกรมศิลปากรเป็นไปอย่างมีประสิทธิภาพ					
งบบุคลากร	1,978,551,053.11	-	-	1,978,551,053.11	-
งบดำเนินงาน	22,366,000.00	-	-	16,579,387.92	5,786,612.08
แผนงานบูรณาการพัฒนาพื้นที่เขตเศรษฐกิจพิเศษ					
โครงการพัฒนาด่านศุลกากรพื้นที่เศรษฐกิจพิเศษ					
งบลงทุน	64,146,200.00	-	64,146,200.00	-	-
แผนงานบูรณาการพัฒนาด้านคมนาคมและระบบโลจิสติกส์					
งบประมาณเบิกแทนกรมสรรพสามิต					
ค่าใช้จ่ายในการป้องกันและปราบปรามการกระทำความผิดเกี่ยวกับปิโตรเลียม					
งบรายจ่ายอื่น - งบดำเนินงาน	19,620,000.00	-	1,043,885.15	18,055,518.45	520,596.40
งบรายจ่ายอื่น - งบลงทุน	98,800,000.00	-	50,741,289.62	47,939,917.46	118,792.92
งบประมาณเบิกแทนสำนักเลขาธิการนายกรัฐมนตรี (งบลับ)					
งบรายจ่ายอื่น	15,000,000.00	-	-	15,000,000.00	-
ค่าใช้จ่ายในการสนับสนุนความร่วมมือทางวิชาการกับต่างประเทศ					
งบรายจ่ายอื่น	106,576.00	-	-	105,333.00	1,243.00
รวมทั้งสิ้น	4,215,859,829.11	385,200,000.00	740,203,324.30	3,046,759,906.82	43,696,597.99



กรมศุลกากร
หมายเหตุประกอบงบการเงิน
สำหรับปีสิ้นสุดวันที่ 30 กันยายน 2566



หมายเหตุที่ 31 รายงานฐานะเงินงบประมาณรายจ่ายปีปัจจุบันและปีก่อน (ต่อ)

รายงานฐานะเงินงบประมาณรายจ่ายปีก่อน ปีงบประมาณ พ.ศ. 2565

รายงานฐานะเงินกันไว้เบิกเหลือปี (ก่อนปีงบประมาณ พ.ศ. 2565) ปีงบประมาณ พ.ศ. 2564

(หน่วย : บาท)

รายการ	กันไว้เบิกเหลือปี	เบิกจ่าย	คงเหลือ
โครงการพัฒนาด้านศุลกากรพื้นที่เศรษฐกิจพิเศษ			
งบลงทุน			
ปรับปรุงซ่อมแซมอาคารศูนย์บริการเบ็ดเสร็จและสิ่งปลูกสร้างด้านศุลกากรแม่สาย	930,900.00	930,900.00	-
ตำบลเวียงพางคำ อำเภอแม่สาย จังหวัดเชียงราย 1 แห่ง			
ปรับปรุงซ่อมแซมสถานีตรวจสอบสินค้าด้วยเครื่องเอกซเรย์ ด้านศุลกากรป่าดงเบขาร์ ตำบลปาดังเบซาร์	709,900.00	709,900.00	-
อำเภอสะเตา จังหวัดสงขลา 1 แห่ง			
ปรับปรุงซ่อมแซมอาคารที่ทำการด้านตรวจศุลกากรห้วยยะอุ และสิ่งปลูกสร้างประกอบ	898,040.00	898,040.00	-
ด้านศุลกากรแม่สอด ตำบลแม่ละเมา อำเภอแม่สอด จังหวัดตาก 1 แห่ง			
โครงการจัดหาเครื่องชั่งน้ำหนัก พร้อมติดตั้งด้านพรมแดนบ้านพุน้ำร้อน ตำบลบ้านเก่า	1,890,000.00	1,890,000.00	-
อำเภอเมือง จังหวัดกาญจนบุรี 1 แห่ง			
โครงการก่อสร้างอาคารจุดผ่านแดนถาวร (บ้านหนองเอี่ยน) ด้านศุลกากรอรัญประเทศ ตำบลท่าข้าม	112,662,978.15	9,215,927.20	103,447,050.95
อำเภออรัญประเทศ จังหวัดสระแก้ว 1 แห่ง			
โครงการก่อสร้างด้านศุลกากรแม่สอด แห่งที่ 2 จังหวัดตาก 1 แห่ง	35,857,509.50	-	35,857,509.50
รวม	152,949,327.65	13,644,767.20	139,304,560.45
แผนงานยุทธศาสตร์พัฒนาบริการประชาชนและการพัฒนาประสิทธิภาพภาครัฐ			
ผลผลิตการจัดเก็บภาษีศุลกากร			
งบดำเนินงาน			
งบลงทุน	31,373,666.86	30,154,686.92	1,218,979.94
โครงการพัฒนาระบบฐานข้อมูลขนาดใหญ่ของกรมศุลกากร แขวงคลองเตย เขตคลองเตย กรุงเทพมหานคร	29,083,740.00	29,083,740.00	-
โครงการปรับปรุงประสิทธิภาพระบบติดตามสถานะการผ่านพิธีการศุลกากรทางอินเทอร์เน็ต (e-Tracking) เพื่อรองรับระบบชำระเงินแบบอิเล็กทรอนิกส์แห่งชาติ	50,100,000.00	50,067,000.00	33,000.00
โครงการปรับปรุงประสิทธิภาพระบบเครือข่ายหลักสำหรับศูนย์คอมพิวเตอร์กรมศุลกากร	69,880,000.00	69,880,000.00	-
แขวงคลองเตย เขตคลองเตย กรุงเทพมหานคร			
ก่อสร้างบ้านพักอาศัยข้าราชการสำนักงานศุลกากรภาคที่ 2 จำนวน 2 หลัง ตำบลหนองกอมเกาะ	2,280,000.00	2,280,000.00	-
อำเภอเมืองหนองคาย จังหวัดหนองคาย 1 แห่ง			
ปรับปรุงและซ่อมแซมบ้านพักข้าราชการด้านศุลกากรท่าอากาศยานหาดใหญ่ ตำบลทุ่งตำเสา	457,600.00	457,600.00	-
อำเภอหาดใหญ่ จังหวัดสงขลา 1 แห่ง			
ก่อสร้างรั้วและกำแพงกันดินด้านศุลกากรแม่สาย ตำบลแม่สาย อำเภอแม่สาย จังหวัดเชียงราย 1 แห่ง	8,326,640.00	8,326,640.00	-
ก่อสร้างบ้านพักข้าราชการด้านศุลกากรแม่สะเรียง ตำบลแม่สะเรียง อำเภอแม่สะเรียง	5,132,410.00	5,089,946.72	42,463.28
จังหวัดแม่ฮ่องสอน 1 แห่ง			
ผลผลิตการให้สิทธิประโยชน์ทางภาษีศุลกากร			
งบดำเนินงาน			
ผลผลิตป้องกันและปราบปรามการกระทำความผิดทางศุลกากร	718,293.70	718,293.70	-
งบดำเนินงาน			
งบลงทุน	257,407.56	241,201.56	16,206.00
โครงการก่อสร้างเรือตรวจการณ์ทางทะเล ขนาดความยาวไม่น้อยกว่า 50 ฟุต ความเร็วไม่น้อยกว่า 35 น็อต	23,101,300.00	23,101,300.00	-
แขวงคลองเตย เขตคลองเตย กรุงเทพมหานคร 1 ลำ			
โครงการก่อสร้างเรือตรวจการณ์ทางทะเล ขนาดความยาวไม่น้อยกว่า 120 ฟุต ความเร็วไม่น้อยกว่า 18 น็อต	57,994,000.00	57,994,000.00	-
แขวงคลองเตย เขตคลองเตย กรุงเทพมหานคร 1 ลำ			
	278,705,058.12	277,394,408.90	1,310,649.22
งบประมาณเบิกแทนกรมสรรพสามิต			
งบรายจ่ายอื่น			
งบรายจ่ายอื่น - งบดำเนินงาน	6,092,165.22	6,057,665.22	34,500.00
งบรายจ่ายอื่น - งบลงทุน	31,757,600.00	31,429,003.00	328,597.00
รวม	37,849,765.22	37,486,668.22	363,097.00



กรมศุลกากร
หมายเหตุประกอบงบการเงิน
สำหรับปีสิ้นสุดวันที่ 30 กันยายน 2566



หมายเหตุที่ 32 รายงานรายได้แผ่นดิน

กรมศุลกากร
รายงานรายได้แผ่นดิน
สำหรับปีสิ้นสุดวันที่ 30 กันยายน 2566

(หน่วย : บาท)

หมายเหตุ	2566	2565
รายได้แผ่นดินที่จัดเก็บ		
รายได้แผ่นดิน-ภาษี	125,494,317,652.82	109,227,795,665.56
รายได้แผ่นดิน-นอกจากภาษี	7,171,920,621.89	5,452,890,906.93
รวมรายได้แผ่นดินที่จัดเก็บ	132,666,238,274.71	114,680,686,572.49
หัก รายได้แผ่นดินถอนคืนจากคลัง	(8,874,358,048.79)	(8,434,313,266.89)
รายได้แผ่นดินจัดสรรตามกฎหมาย	(1,473,593,404.87)	(1,340,348,111.16)
รวมรายได้แผ่นดินจัดเก็บสุทธิ	122,318,286,821.05	104,906,025,194.44
รายได้แผ่นดินนำส่งคลัง	(121,285,336,465.68)	(103,925,386,439.61)
รายได้แผ่นดินรอนำส่งคลัง	1,032,950,355.37	980,638,754.83
ปรับ รายได้แผ่นดินรอนำส่งคลัง	(1,032,950,355.37)	(980,638,754.83)
รายการรายได้แผ่นดินสุทธิ	-	-

	2566	2565
รายได้แผ่นดิน-ภาษี		
รายได้อากรขาเข้าและอากรขาออก	2566	2565
4102030101 รายได้อากรขาเข้า	125,125,666,168.94	108,895,319,891.45
4102030102 รายได้อากรขาออก	39,542,375.81	92,798,787.38
รวมรายได้อากรขาเข้าและอากรขาออก	125,165,208,544.75	108,988,118,678.83
รายได้ภาษีอื่น		
4103010101 รายได้ค่าปรับภาษี	329,109,108.07	239,676,986.73
รวมรายได้แผ่นดิน-ภาษี	125,494,317,652.82	109,227,795,665.56

รายได้แผ่นดิน-นอกจากภาษี		
รายได้จากการขายสินค้าและบริการ		
4202010126 รายได้ค่าธรรมเนียมศุลกากร	363,221,232.00	345,815,494.81
4202010199 รายได้ค่าธรรมเนียมการบริการอื่น	107,624.68	29,000.00
4202030103 รายได้ขายหนังสือราชการ	-	5,400.00
4202030104 รายได้ค่าขายของกลาง	565,398,478.31	610,347,465.53
4202030105 รายได้ค่าของเบ็ดเตล็ด	5,226,460.99	4,270,059.56
4202030110 รายได้จากการขายเอกสารจัดซื้อจัดจ้าง	19,000.00	-
รวมรายได้จากการขายสินค้าและบริการ	933,972,795.98	960,467,419.90



กรมศุลกากร
หมายเหตุประกอบงบการเงิน
สำหรับปีสิ้นสุดวันที่ 30 กันยายน 2566



หมายเหตุที่ 32 รายงานรายได้แผ่นดิน (ต่อ)

กรมศุลกากร
รายงานรายได้แผ่นดิน
สำหรับปีสิ้นสุดวันที่ 30 กันยายน 2565

(หน่วย : บาท)

รายได้แผ่นดิน-นอกจากภาษี (ต่อ)	2566	2565
รายได้อื่น		
4203010101 รายได้ดอกเบี้ยเงินฝากที่ฝากที่สถาบันการเงิน	10,640,008.13	4,902,618.04
4201020105 รายได้จากการริบทรัพย์และการชดเชยค่าเสียหาย	-	36,958.64
4201020199 รายได้จากค่าปรับอื่น	72,427,918.48	81,594,709.71
4206010102 รายได้เงินเหลือจ่าย	5,704,862.56	2,271,346.89
4206010199 รายได้ที่ไม่ใช่ภาษีอื่น	6,149,175,036.74	4,403,617,853.75
รวมรายได้อื่น	<u>6,237,947,825.91</u>	<u>4,492,423,487.03</u>
รวมรายได้แผ่นดิน-นอกจากภาษี	<u>7,171,920,621.89</u>	<u>5,452,890,906.93</u>
รายได้แผ่นดินถอนคืนจากคลัง		
4102030103 รายได้อากรขาเข้าจ่ายคืน	8,854,520,261.13	8,355,163,339.54
4102030104 รายได้อากรขาออกจ่ายคืน	-	409,930.00
4207010102 รายได้ที่ไม่ใช่ภาษีจ่ายคืน	19,837,787.66	78,739,997.35
รวมรายได้แผ่นดินถอนคืนจากคลัง	<u>8,874,358,048.79</u>	<u>8,434,313,266.89</u>
รายได้แผ่นดินจัดสรรตามกฎหมาย		
4104010101 รายได้จัดสรรเพื่อชดเชยการส่งออก	625,826,027.98	544,940,580.10
4104010104 รายได้ภาษีจัดสรรเป็นเงินนอกงบประมาณ	292,876,693.44	211,819,195.11
4207010101 รายได้แผ่นดินจัดสรรเป็นเงินนอกงบประมาณ	554,890,683.45	583,588,335.95
รวมรายได้แผ่นดินจัดสรรตามกฎหมาย	<u>1,473,593,404.87</u>	<u>1,340,348,111.16</u>
รายได้แผ่นดินนำส่งคลัง		
5210010103 ค่าใช้จ่ายฯ - โอนรายได้แผ่นดินให้กรมบัญชีกลาง	129,434,015,370.28	111,956,622,215.67
5210010124 ค่าใช้จ่ายฯ - โอนบัตรภาษีอิเล็กทรอนิกส์ส่วนที่เป็นรายได้แผ่นดิน	1,706,317,899.02	1,559,241,292.46
4308010111 รายได้ฯ - ถอนคืนรายได้แผ่นดินจากรัฐบาล	(8,874,358,048.79)	(8,434,313,266.89)
5210010112 ค่าใช้จ่ายฯ - รายได้แผ่นดินรอนำส่ง*	(980,638,754.83)	(1,156,163,801.63)
รวมรายได้แผ่นดินนำส่งคลัง	<u>121,285,336,465.68</u>	<u>103,925,386,439.61</u>

* (ยอดของปีก่อนที่เกิดจากการกลับรายการต้นปีและปรับปรุงระหว่างปี)

ภาคผนวก

ตารางรายการใช้งานสินทรัพย์ถาวรของกรมศิลปากร อนุมัติกรมศิลปากรลงวันที่ 16 ตุลาคม 2557
เริ่มใช้สำหรับสินทรัพย์ที่ได้มาตั้งแต่ปีงบประมาณ 2558 เป็นต้นไป

ลำดับ	ประเภทสินทรัพย์	อายุการใช้งาน (ปี)
1	อาคารถาวร	30
2	อาคารชั่วคราว/โรงเรือน	10
3	สิ่งก่อสร้าง	
	3.1 ใช้คอนกรีตเสริมเหล็กหรือโครงเหล็กเป็นส่วนประกอบหลัก	20
	3.2 ใช้ไม้หรือวัสดุอื่น ๆ เป็นส่วนประกอบหลัก	10
4	ครุภัณฑ์สำนักงาน	
	4.1 ใช้โลหะเป็นส่วนประกอบหลัก	10
	4.2 ใช้วัสดุอื่น ๆ เป็นส่วนประกอบหลัก	7
	4.3 ใช้ไฟฟ้า/อิเล็กทรอนิกส์ เป็นส่วนประกอบในการใช้งาน	5
5	ครุภัณฑ์ยานพาหนะและขนส่ง	
	5.1 ครุภัณฑ์รถยนต์ที่ขับเคลื่อนโดยใช้ล้อ	
	5.1.1 รถยนต์โดยสาร/รถบรรทุกขนาดใหญ่ (ขับเคลื่อนมากกว่า 4 ล้อ)	10
	5.1.2 รถยนต์/รถบรรทุก/รถตู้ (ขับเคลื่อน 4 ล้อ)	7
	5.1.3 รถจักรยานยนต์และรถอื่นๆ เช่น รถใช้ระบบไฟฟ้า เป็นต้น	5
	5.2 ครุภัณฑ์เรือ	
	5.2.1 ใช้โลหะเป็นส่วนประกอบหลัก	20
	5.2.2 ใช้วัสดุอื่น ๆ เป็นส่วนประกอบหลัก	10
	5.2.3 ครุภัณฑ์/วัสดุอุปกรณ์ใช้สำหรับเรือ	
	5.2.3.1 ประเภทครุภัณฑ์/อุปกรณ์	10
5.2.3.2 ประเภทใช้ไฟฟ้า/อิเล็กทรอนิกส์และวัสดุอื่นๆ	5	
6	ครุภัณฑ์ไฟฟ้าและวิทยุ	
	6.1 ครุภัณฑ์ไฟฟ้าและวิทยุทั่วไป	10
	6.2 เครื่องรับ-ส่งวิทยุและเครื่องที่ใช้งานในลักษณะเดียวกัน	7
	6.3 เครื่องกำเนิดไฟฟ้า	20
7	ครุภัณฑ์โฆษณาและเผยแพร่	5
8	ครุภัณฑ์การเกษตร	
	8.1 เครื่องมือและอุปกรณ์	5
	8.2 เครื่องจักรกล	8
9	ครุภัณฑ์โรงงาน	
	9.1 เครื่องมือและอุปกรณ์	5
	9.2 เครื่องจักรกล	8
10	ครุภัณฑ์ก่อสร้าง	
	10.1 เครื่องมือและอุปกรณ์	5
	10.2 เครื่องจักรกล	8
11	ครุภัณฑ์สำรวจ	10
12	ครุภัณฑ์วิทยาศาสตร์และการแพทย์	
	12.1 เครื่องมือวิทยาศาสตร์	8

ตารางอายุการใช้งานสินทรัพย์ถาวรของกรมศุลกากร อนุมัติกรมศุลกากรลงวันที่ 16 ตุลาคม 2557
เริ่มใช้สำหรับสินทรัพย์ที่ได้มาตั้งแต่ปีงบประมาณ 2558 เป็นต้นไป

ลำดับ	ประเภทสินทรัพย์	อายุการใช้งาน (ปี)
	12.2 เครื่องเอกซเรย์	
	12.2.1 เครื่องเอกซเรย์ขนาดใหญ่	15
	12.2.2 เครื่องเอกซเรย์ขนาดเล็ก/ครุภัณฑ์, อุปกรณ์ของเครื่องเอกซเรย์	5
13	ครุภัณฑ์คอมพิวเตอร์	
	13.1 ครุภัณฑ์คอมพิวเตอร์ทั่วไป	3
	13.2 ครุภัณฑ์คอมพิวเตอร์แม่ข่าย(Server) และอุปกรณ์ต่อพ่วง	5
14	ครุภัณฑ์การศึกษา	5
15	ครุภัณฑ์งานบ้านงานครัว	5
16	ครุภัณฑ์กีฬา/กายภาพ	5
17	ครุภัณฑ์ดนตรี/นาฏศิลป์	5
18	ครุภัณฑ์อาวุธ	
	18.1 อาวุธ	10
	18.2 วัสดุ/อุปกรณ์เกี่ยวกับอาวุธ	5
19	ครุภัณฑ์สนาม	3
20	สินทรัพย์โครงสร้างพื้นฐาน	
	20.1 ถนนคอนกรีต	10
	20.2 ถนนลาดยาง	5
	20.3 สะพานคอนกรีตเสริมเหล็ก	15
	20.4 เชื้อนดิน	-
	20.5 เชื้อนปูน	-
	20.6 อ่างเก็บน้ำ	-
21	ครุภัณฑ์อื่น	7
22	สินทรัพย์ไม่มีตัวตน	
	22.1 โปรแกรมคอมพิวเตอร์(จ้างพัฒนา)	10
	22.2 ลิขสิทธิ์โปรแกรม	
	22.2.1 ลิขสิทธิ์ของเครื่องคอมพิวเตอร์	3
	22.2.2 ลิขสิทธิ์ของเครื่องคอมพิวเตอร์แม่ข่าย(Server)	5
	22.3 ลิขสิทธิ์อื่นๆ	5

หมายเหตุ อายุการใช้งานอาจเปลี่ยนแปลงได้ตามความเหมาะสม ขึ้นอยู่กับข้อจำกัดของระบบ GFMS

		รายงานงบทดลองรหัสหน่วยงานรายเดือน				
Program Name : NGL_TB_CC		รหัสหน่วยงาน : 03005 กรมศุลกากร			Report date : 17.11.2566	
UserName : A03005000001104		ประจำงวด 1 ถึง 16 ปี 2566			Report Time : 17:09:26	
รหัสบัญชีแยกประเภท	ชื่อบัญชีแยกประเภท	ยอดยกมา	เดบิต	เครดิต	ยอดยกไป	
1101010101	เงินสดในมือ	-	1,066,177,441.59	-	1,066,177,441.59	-
1101010104	เงินทดรองราชการ	10,000,000.00	-	-	-	10000000.00
1101010110	พักเงินสดรับ	1,284,636,347.17	141,961,163,076.47	-	142,074,347,980.08	1,171,451,443.56
1101010112	พักเงินนำส่ง	37,538.50	138,184,169.48	-	138,221,707.98	-
1101010113	พักรอ Clearing	-	37,538.50	-	129,068,531.53	-
1101010115	บัตรภาษีอิเล็กทรอนิกส์	12,545,682.46	2,107,598,383.61	-	2,054,684,994.05	65,459,072.02
1101020501	เงินฝากคลัง	12,600,045,384.90	28,002,646,083.15	-	29,964,734,360.19	10,637,957,107.86
1101020601	ง/ฝ.เพื่อนำส่งคลัง	4,958,732,494.79	526,497,056,825.30	-	525,603,568,958.68	5,852,220,361.41
1101020603	ง/ฝ ธนาคาร-ในงปม.	220,881.60	9,176,795,268.76	-	9,176,157,063.73	859,086.63
1101020604	ง/ฝ ธนาคาร-นอกงปม.	482,481.18	3,347,320,237.35	-	3,334,711,256.69	13,091,461.84
1101030101	ง/ฝ กระแสรายวัน	117,994,918.70	5,100,558,529.98	-	5,082,594,600.85	135,958,847.83
1101030102	ง/ฝ ออมทรัพย์	390,009,248.77	6,038,338,355.62	-	6,017,364,233.27	410,983,371.12
1101030103	ง/ฝ สกุลเงิน ตปท.	-	-	-	-	-
1101030199	เงินฝากไม่มีรายตัว	185,841,328.88	9,295,097,103.20	-	9,285,663,729.73	195,274,702.35
1102010101	ล/นเงินยืม-ในงปม.	2,751,640.00	12,404,560.00	-	13,921,200.00	1,235,000.00
1102010102	ล/นเงินยืม-นอกงปม.	258,240.00	6,853,763.08	-	4,362,828.00	2,749,175.08
1102050107	ร/ด ค้างรับ-ภายนอก	61,369,200.83	63,697,968.57	-	61,529,498.55	63,537,670.85
1102050124	ค้างรับจาก บก.	8,020,146.78	12,524,373,428.58	-	12,531,134,365.79	1,259,209.57
1102050125	ล/น สรก. รับแทนกัน	477,933,644.05	11,019,917,112.14	-	11,006,662,276.13	491,188,480.06
1103020111	เงินจ่ายล่วงหน้า	67,668,999.11	15,313,500.00	-	3,309,777.11	79,672,722.00
1105010103	สินค้าสำเร็จรูป	1,323,460,375.12	1,095,251,548.05	-	1,040,714,568.57	1,377,997,354.60
1105010105	วัสดุคงคลัง	63,755,445.41	50,476,344.75	-	60,809,105.79	53,422,684.37
1106010107	คชจ.ล่วงหน้าง.ตปท	1,358,849.94	1,417,518.78	-	1,358,849.94	1,417,518.78
1201050198	ล/นอื่น-ยาว	1,273,514.95	-	-	308,774.83	964,740.12
1205010101	อาคารพักอาศัย	2,691,583,187.74	424,060,342.28	-	69,265,379.69	3,046,378,150.33
1205010102	พักอาคารพักอาศัย	-	20,893,846.00	-	20,893,846.00	-
1205010103	คสส. อาคารพักอาศัย	-	875,866,704.22	-	10,619,879.09	-
1205020101	อาคารสำนักงาน	3,440,936,902.68	491,457,360.28	-	104,149,723.58	3,828,244,539.38
1205020102	พักอาคารสำนักงาน	-	128,364,755.60	-	128,364,755.60	-
1205020103	คสส. อาคาร สนง.	-	1,470,096,878.29	-	9,427,675.06	-
1205030101	อาคารเพื่อป/ยอื่น	2,243,339,720.57	1,586,687,797.88	-	298,373,538.24	3,531,653,980.21
1205030102	พักอาคารเพื่อป/ยอื่น	-	1,022,377.43	-	1,022,377.43	-
1205030103	คสส.อาคารป/ย อื่น	-	706,142,112.74	-	211,118.99	-
1205030106	ส่วนปรับปรุงอาคาร	111,157,782.80	504,870.14	-	199,000.00	111,463,652.94
1205030107	พักส่วนปรับปรุงอาคาร	-	611,740.28	-	611,740.28	-
1205030108	คสส. ส่วนป.อาคาร	-	17,961,336.20	-	14,745.06	-
1205040101	สิ่งปลูกสร้าง	2,883,647,467.44	875,402,046.75	-	201,859,723.30	3,557,189,790.89
1205040102	พักสิ่งปลูกสร้าง	-	32,394,045.55	-	32,394,045.55	-
1205040103	คสส. สิ่งปลูกสร้าง	-	1,010,093,039.37	-	20,056,558.85	-
1205060101	อาคาร&สิ่งป/สไม่ระบุ	27,987,114.65	873.32	-	19,155,978.32	8,832,009.65
1205060102	คสส. อาคารไม่ระบุ	-	27,971,882.20	-	19,139,930.55	-
1206010101	ครุภัณฑ์สำนักงาน	748,672,829.31	213,510,116.39	-	139,221,960.43	822,960,985.27
1206010102	พักครุภัณฑ์สำนักงาน	-	23,541,523.35	-	23,541,523.35	-
1206010103	คสส ครุภัณฑ์สำนักงาน	-	642,585,468.09	-	19,486,913.07	-
1206020101	ครุภัณฑ์ยานพาหนะ	1,725,455,177.47	240,191,429.89	-	73,201,709.70	1,892,444,897.66

1206020102	พักครุภัณฑ์ยานพาหนะ	-	137,076,329.08	-	137,076,329.08	-
1206020103	คสส ครุภัณฑ์ยานพาหนะ	- 1,090,171,939.52	62,937,573.69	-	123,974,315.72	- 1,151,208,681.55
1206030101	ครุภัณฑ์ไฟฟ้า&วิทยุ	250,756,235.66	41,684,985.95	-	24,968,753.87	267,472,467.74
1206030102	พักไฟฟ้า&วิทยุ	-	2,868,776.33	-	2,868,776.33	-
1206030103	คสส ไฟฟ้า&วิทยุ	- 121,232,972.65	1,221,599.09	-	20,697,408.85	- 140,708,782.41
1206040101	ครุภัณฑ์โฆษณา	379,314,874.13	312,826,329.58	-	317,428,703.11	374,712,500.60
1206040102	พักครุภัณฑ์โฆษณา	-	599,183,158.92	-	599,183,158.92	-
1206040103	คสส ครุภัณฑ์โฆษณา	- 298,294,050.27	263,911,815.97	-	320,896,672.59	- 355,278,906.89
1206050101	ครุภัณฑ์การเกษตร	23,896,121.18	808,290.20	-	411,471.86	24,292,939.52
1206050102	พักครุภัณฑ์การเกษตร	-	-	-	-	-
1206050103	คสส ครุภัณฑ์เกษตร	- 19,307,264.80	344,981.38	-	1,557,712.21	- 20,519,995.63
1206060101	ครุภัณฑ์โรงงาน	137,160,191.73	248,871.00	-	248,871.00	137,160,191.73
1206060103	คสส ครุภัณฑ์โรงงาน	- 68,895,678.08	148,214.61	-	25,108,366.34	- 93,855,829.81
1206080101	ครุภัณฑ์สำรวจ	1,530,220.00	-	-	-	1,530,220.00
1206080103	คสส ครุภัณฑ์สำรวจ	- 1,530,211.00	-	-	-	- 1,530,211.00
1206090101	ครุภัณฑ์วิทยุ	4,489,663,873.91	421,482,298.20	-	6,327,472.20	4,904,818,699.91
1206090102	พักครุภัณฑ์วิทยุ	-	73,647,652.00	-	73,647,652.00	-
1206090103	คสส ครุภัณฑ์วิทยุ	- 2,649,998,654.03	1,597,187.82	-	233,387,983.63	- 2,881,789,449.84
1206100101	ครุภัณฑ์คอมพิวเตอร์	4,161,831,029.39	894,496,010.94	-	606,882,080.68	4,449,444,959.65
1206100102	พักคอมพิวเตอร์	-	1,833,827,069.12	-	1,833,827,069.12	-
1206100103	คสส คอมพิวเตอร์	- 3,429,758,603.72	535,121,556.15	-	901,838,424.72	- 3,796,475,472.29
1206120101	ครุภัณฑ์บ้านครัว	101,187,078.65	32,855,664.84	-	22,270,470.60	111,772,272.89
1206120102	พักครุภัณฑ์บ้านครัว	-	-	-	-	-
1206120103	คสส ครุภัณฑ์บ้านครัว	- 86,238,138.70	7,097,485.91	-	20,750,242.25	- 99,890,895.04
1206130101	ครุภัณฑ์กีฬา	998,220.00	-	-	-	998,220.00
1206130103	คสส ครุภัณฑ์กีฬา	- 946,479.56	-	-	50,589.60	- 997,069.16
1206160101	ครุภัณฑ์อื่น	2,422,188,628.47	19,849,827.97	-	9,212,948.11	2,432,825,508.33
1206160102	พักครุภัณฑ์อื่น	-	567,792,183.20	-	567,792,183.20	-
1206160103	คสส ครุภัณฑ์อื่น	- 2,363,059,579.04	3,745,826.17	-	18,877,584.71	- 2,378,191,337.58
1206180101	ครุภัณฑ์ไม่ระบุ	53,024,258.92	115,629,887.00	-	140,388,887.00	28,265,258.92
1206180102	คสส ครุภัณฑ์ไม่ระบุ	- 53,024,194.92	39,212,834.90	-	14,453,738.90	- 28,265,098.92
1209010101	โปรแกรมคอมพิวเตอร์	1,730,095,407.64	167,748,655.50	-	98,395,560.85	1,799,448,502.29
1209010102	พักโปรแกรมคอมพิวเตอร์	-	4,914,900.00	-	4,914,900.00	-
1209010103	คสส-โปรแกรมคอมพิวเตอร์	- 1,304,470,793.87	35,102,791.84	-	92,164,605.57	- 1,361,532,607.60
1209020101	ส/ทไม่มีตัวตนอื่น	61,996,143.90	190,873,692.91	-	28,568,671.10	224,301,165.71
1209020102	พักส/ทไม่มีตัวตนอื่น	-	154,977,444.50	-	154,977,444.50	-
1209020103	IntanA/s-ตัดสะสม	- 25,055,347.61	-	-	90,958,458.04	- 116,013,805.65
1211010101	งานระหว่างก่อสร้าง	3,280,854,392.74	1,966,731,475.67	-	4,308,727,953.62	938,857,914.79
1211010102	พักงานระหว่างก่อสร้าง	-	212,867,830.28	-	212,867,830.28	-
1213010199	ส/ทไม่หมุนเวียน	-	22,240,654.00	-	16,959,576.00	5,281,078.00
2101010102	จ/น การค้า-ภายนอก	- 41,267,351.93	2,860,010,927.95	-	2,842,697,740.94	- 23,954,164.92
2101010103	รับสินค้า / ใบสำคัญ	- 9,256,953.41	2,856,900,547.24	-	2,872,638,031.83	- 24,994,438.00
2101020106	จ/น สรก-รับแทนกัน	- 5,188,799,895.18	554,433,493,467.27	-	555,232,164,872.31	- 5,987,471,300.22
2101020198	จ.น.อื่น-หน่วยงานรัฐ	- 12,194,398.48	736,400,600.29	-	727,889,160.99	- 3,682,959.18
2101020199	เจ้าหน้าที่อื่น-ภายนอก	-	444,729.20	-	444,729.20	-
2102040101	สาธารณูปโภคค้างจ่าย	- 10,257,548.19	11,320,510.43	-	11,221,823.97	- 10,158,861.73
2102040102	ใบสำคัญค้างจ่าย	- 8,720,962.80	15,793,790,444.74	-	15,800,277,621.68	- 15,208,139.74
2102040103	W/H tax-บุคคล(03)	-	127,328.16	-	127,328.16	-
2102040104	W/H tax -ภงด 1	-	29,618,344.78	-	29,618,344.78	-
2102040106	W/Htax-ภงด.นิติ(53)	-	26,874,961.48	-	26,874,961.48	-

2102040198	ค้ำจ่ายอื่น-ภาครัฐ	-	1,255.00	1,255.00	-	615.00	-	615.00
2102040199	ค้ำจ่ายอื่น-ภายนอก	-	272,564,968.54	322,646,977.14	-	329,048,304.95	-	278,966,296.35
2103010103	รายได้รับล่วงหน้า	-	27,721,000.00	27,777,000.00	-	29,819,000.00	-	29,763,000.00
2104010101	รดแผ่นดินรอน้ำส่งคลัง	-	980,638,754.83	1,239,619,050.39	-	1,291,930,650.93	-	1,032,950,355.37
2105010103	งทร.รับฯ-ตปท.	-	1,358,849.94	1,358,849.94	-	1,417,518.78	-	1,417,518.78
2111020199	เงินรับฝากอื่น	-	850,678,236.28	1,426,258,322.72	-	1,469,097,942.75	-	893,517,856.31
2112010199	เงินประกันอื่น	-	2,547,710,635.51	3,611,544,255.04	-	3,798,179,418.66	-	2,734,345,799.13
2116010104	เบิกเกินฯรอน้ำส่ง	-	-	5,002,139.74	-	5,002,139.74	-	-
2116010199	หนี้สินหมุนเวียนอื่น	-	1,323,460,375.12	1,040,714,568.57	-	1,095,251,548.05	-	1,377,997,354.60
2202010101	งทร.รับฯ-ดำเนินงาน	-	10,000,000.00	-	-	-	-	10,000,000.00
2213010101	ร/ดรอรับรัฐ	-	180,174,100.89	37,334,223.35	-	47,397,191.58	-	190,237,069.12
2213010102	หนี้สินออกบัตรภาษี	-	-	-	-	-	-	-
2213010104	เงินสำรองจ่ายคืนภาษี	-	185,259,943.61	9,050,700,225.26	-	9,059,924,092.54	-	194,483,810.89
2213010105	หนี้สิน e-TxC	-	2,546,569,271.63	9,815,523,887.56	-	9,346,771,581.02	-	2,077,816,965.09
2213010199	หนี้สินไม่หมุนเวียนอื่น	-	2,240,568.35	308,774.83	-	-	-	1,931,793.52
3101010101	ร/ดสูงต่ำคชจ.สุทธิ	-	975,230,474.21	2,952,182,850.66	-	2,132,050,226.16	-	155,097,849.71
3102010101	ร/ดสูงต่ำคชจ.สะสม	-	19,397,438,765.53	2,850,708,849.09	-	3,332,636,881.85	-	19,879,366,798.29
3102010102	ผลสะสมแก้ไขผิดพลาด	-	-	1,660,964,087.27	-	1,660,964,087.27	-	-
3105010101	ทุนของหน่วยงาน	-	1,701,390,045.31	-	-	-	-	1,701,390,045.31
4102030101	ร/ด-อาคารฯเข้า	-	-	158,942,298.48	-	125,284,608,467.42	-	125,125,666,168.94
4102030102	ร/ด-อาคารฯออก	-	-	-	-	39,542,375.81	-	39,542,375.81
4102030103	ร/ดอาคารฯเข้าจ่ายคืน	-	-	8,854,520,261.13	-	-	-	8,854,520,261.13
4103010101	รายได้ค่าปรับภาษี	-	-	442,533.96	-	329,551,642.03	-	329,109,108.07
4104010101	ร/ดจัดสรรฯชดเชยส่งออก	-	-	626,620,739.45	-	794,711.47	-	625,826,027.98
4104010104	ร/ดจัดสรรเป็นเงินนอก	-	-	292,876,693.44	-	-	-	292,876,693.44
4201020199	ร/ดค่าปรับอื่น	-	-	-	-	72,427,918.48	-	72,427,918.48
4202010126	ร/ดค่าร.ศุลกากร	-	-	3,295.00	-	363,224,527.00	-	363,221,232.00
4202010199	ร/ดค่าธรรมเนียมอื่น	-	-	-	-	107,624.68	-	107,624.68
4202030104	ร/ดค่าขายของกลาง	-	-	-	-	565,398,478.31	-	565,398,478.31
4202030105	ร/ดค่าของเบ็ดเตล็ด	-	-	637,997.57	-	5,864,458.56	-	5,226,460.99
4202030110	ร/ดขายเอกสารจัดซื้อฯ	-	-	-	-	19,000.00	-	19,000.00
4203010101	ร/ด คบ.เงินฝาก	-	-	1,625,167.92	-	12,265,176.05	-	10,640,008.13
4206010102	ร/ดเหลือจ่าย	-	-	14,567.00	-	5,719,429.56	-	5,704,862.56
4206010199	รายได้ไม่ใช่อื่น	-	-	163,141.10	-	6,149,338,177.84	-	6,149,175,036.74
4207010101	จัดสรรเงินนอกฯ	-	-	554,890,683.45	-	-	-	554,890,683.45
4207010102	ร/ดไม่ใช่อื่นจ่ายคืน	-	-	19,837,787.66	-	-	-	19,837,787.66
4301010102	ร/ดขายสินค้า-ภายนอก	-	-	107,400.00	-	107,400.00	-	-
4301020102	รายได้บริการ-ภายนอก	-	-	2,138,252,619.00	-	4,672,358,780.40	-	2,534,106,161.40
4301020108	ร/ดเงินนอกฯปม.	-	-	210.12	-	593,080,668.85	-	593,080,458.73
4301020109	ร/ดเป็นคชจ.เก็บภาษี	-	-	698,243.16	-	482,031,457.80	-	481,333,214.64
4302010101	ร/ดช่วยคชจ.-รัฐ	-	-	-	-	672,000.00	-	672,000.00
4302030101	ร/ดจากการบริจาค	-	-	18,901,194.74	-	57,227,878.97	-	38,326,684.23
4303010101	ร/ดคบ.เงินฝาก	-	-	284.56	-	284.56	-	-
4305010104	ก/รับรัฐอุป.อื่น	-	-	-	-	335,244.25	-	335,244.25
4307010103	TR-รับงบบุคลากร	-	-	5,507,471.69	-	1,986,900,649.81	-	1,981,393,178.12
4307010104	TR-รับงบลงทุน	-	-	-	-	1,209,328,125.04	-	1,209,328,125.04
4307010105	TR-รับงบดำเนินงาน	-	-	783,138.24	-	747,245,593.68	-	746,462,455.44
4307010106	TR-รับงบอุดหนุน	-	-	-	-	1,813,295.16	-	1,813,295.16
4307010107	TR-รับงบรายจ่ายอื่น	-	-	49,000.00	-	133,209,843.86	-	133,160,843.86
4307010108	TR-รับงบกลาง	-	-	356,913.69	-	1,863,284,676.76	-	1,862,927,763.07

4308010101	TR-สรก.รับเงินนอก	-	52,936,729.44	-	14,488,667,430.10	-	14,435,730,700.66
4308010105	T/R-ปรับเงินฝากคลัง	-	10,463,684.38	-	18,298,103,271.54	-	18,287,639,587.16
4308010106	T/R-รับจากหน่วยอื่น	-	-	-	17,777,702.60	-	17,777,702.60
4308010111	TR-ถอนคืนรายได้	-	-	-	8,874,358,048.79	-	8,874,358,048.79
4308010117	TR-เงินทรอกราชการ	-	1,358,849.94	-	2,776,368.72	-	1,417,518.78
4308010118	รด.ระหว่างกัน Ingram	-	414,638.65	-	1,009,328,336,877.08	-	1,009,327,922,238.43
4308010120	TR-ป.เงินฝากบัตรภาษี	-	6,423.05	-	47,871,034.03	-	47,864,610.98
4308010124	TR-โอนบัตรภาษี	-	4,725,006.56	-	9,811,129,871.49	-	9,806,404,864.93
4309010101	รับโอนส/ระหว่างน/ง	-	33,949,306.48	-	191,967,458.47	-	158,018,151.99
4313010102	ร/ดเงินชดเชยบัตรภาษี	-	455,293,557.59	-	14,063,457,461.97	-	13,608,163,904.38
4313010103	รายได้ค่าปรับ	-	1,663.40	-	1,663.40	-	-
4313010104	อุดหนุนส่งออกรับคืน	-	1,757,764.16	-	5,273,013.75	-	3,515,249.59
4313010199	รายได้อื่น	-	2,498.00	-	51,710.98	-	49,212.98
5101010101	เงินเดือน	-	1,738,461,364.10	-	735,326.73	-	1,737,726,037.37
5101010102	โบนัส	-	383,139.59	-	135,062.80	-	248,076.79
5101010108	ค่าล่วงเวลา	-	1,388,315,591.60	-	747,407,731.70	-	640,907,859.90
5101010109	เงินตอบแทนเต็มขั้น	-	3,918,248.90	-	9,916.65	-	3,908,332.25
5101010113	ค่าจ้าง	-	139,271,094.79	-	5,745,631.23	-	133,525,463.56
5101010115	ค่าตอบแทนพนง.ราชการ	-	187,276,852.48	-	6,962,141.52	-	180,314,710.96
5101010116	เงินค่าครองชีพ	-	8,520,983.41	-	392,541.03	-	8,128,442.38
5101020101	เงินช่วยเหลือ-ตาย	-	1,174,271.10	-	-	-	1,174,271.10
5101020103	เงินชดเชยสมาชิก กบข.	-	28,911,950.61	-	490.80	-	28,911,459.81
5101020104	เงินสมทบ กบข.	-	43,367,926.25	-	736.21	-	43,367,190.04
5101020105	เงินสมทบ กสจ.	-	990,796.86	-	-	-	990,796.86
5101020106	เงินสมทบปปส.-Rel	-	13,631,713.39	-	1,559,008.93	-	12,072,704.46
5101020108	ค่าเช่าบ้าน	-	9,814,537.76	-	1,417,187.87	-	8,397,349.89
5101020113	ค่าตอบแทนรถประจำตน.	-	2,046,613.33	-	-	-	2,046,613.33
5101020114	เงินเพิ่ม	-	12,850,368.11	-	2,691,459.09	-	10,158,909.02
5101020115	ค่าตอบแทนพิเศษภาคใต้	-	2,226,770.57	-	24,999.98	-	2,201,770.59
5101020116	เงินสมทบกท.เงินทด	-	305,182.00	-	23,723.00	-	281,459.00
5101020199	คชจ.บุคลากรอื่น	-	3,569,636,261.91	-	1,937,126,253.76	-	1,632,510,008.15
5101030101	เงินช่วยการศึกษาบุตร	-	9,842,521.50	-	146,828.25	-	9,695,693.25
5101030102	เงินช่วยเหลือบุตร	-	25,000.00	-	25,000.00	-	-
5101030205	ค่ารักษา-นอก-รพ.รัฐ	-	131,671,981.05	-	288,949.44	-	131,383,031.61
5101030206	ค่ารักษา-ใน-รพ.รัฐ	-	44,960,715.08	-	-	-	44,960,715.08
5101030207	ค่ารักษา-นอก-เอกชน	-	5,833,198.45	-	38,144.00	-	5,795,054.45
5101030208	ค่ารักษา-ใน-เอกชน	-	4,072,405.09	-	-	-	4,072,405.09
5101040102	บำนาญปกติ	-	1,114,618,562.08	-	1,621,069.76	-	1,112,997,492.32
5101040103	บำนาญพิเศษ	-	52,258.69	-	28.55	-	52,230.14
5101040104	ช่วยผู้รับเบี้ยหวัด	-	579,908.40	-	1,343.96	-	578,564.44
5101040105	ช่วยค่าครองชีพ	-	48,254,348.99	-	114,103.03	-	48,140,245.96
5101040106	เงินบำเหน็จ	-	8,033,054.40	-	-	-	8,033,054.40
5101040107	เงินบำเหน็จคกทอด	-	41,081,894.87	-	96,181.50	-	40,985,713.37
5101040108	บำเหน็จดำรงชีพ	-	89,591,764.90	-	-	-	89,591,764.90
5101040111	เงินช่วยพิเศษ-บ/นตาย	-	4,483,884.21	-	64,428.00	-	4,419,456.21
5101040120	บำเหน็จรายเดือน	-	37,312,240.00	-	-	-	37,312,240.00
5101040202	เงินช่วยการศึกษาบุตร	-	2,318,830.00	-	17,300.00	-	2,301,530.00
5101040203	เงินช่วยเหลือบุตร	-	97,050.00	-	97,050.00	-	-
5101040204	ค่ารักษาบำนาญนอก-รัฐ	-	176,140,005.75	-	-	-	176,140,005.75
5101040205	ค่ารักษาบำนาญ-ใน-รัฐ	-	58,605,557.90	-	10,988.00	-	58,594,569.90

5101040206	รักษำบำนำญ-นอก-เอกชน	-	7,768,604.00	-	7,768,604.00
5101040207	รักษำบำนำญ-ใน-เอกชน	-	3,357,239.37	-	3,357,239.37
5102010106	คชจ.ทุนการศึกษำในปท.	-	3,701,023.10	-	3,701,023.10
5102010199	คชจ.อบรมในประเทศไทย	-	1,488,303.63	-	1,488,303.63
5102020105	คชจ.ทุนการศึกษำตปท.	-	10,353,987.90	-	10,353,987.90
5103010102	ค้ำเบี่ยเลี่ยง	-	17,833,318.16	- 410,400.00	17,422,918.16
5103010103	ค้ำที่พัก	-	6,047,797.23	- 603,645.80	5,444,151.43
5103010199	คชจ.เดินทางภายในปท.	-	13,301,369.34	- 1,194,207.33	12,107,162.01
5103020102	ค้ำเบี่ยเลี่ยง	-	983,000.00	-	983,000.00
5103020103	ค้ำที่พัก	-	1,902,494.15	-	1,902,494.15
5103020199	คชจ.เดินทางตปท.	-	6,324,079.51	- 666,000.00	5,658,079.51
5104010104	ค้ำวัสดุ	-	91,432,693.14	- 44,195,563.97	47,237,129.17
5104010107	ค้ำซ่อมแซม&บำรุงฯ	-	34,690,691.20	- 9,390,251.90	25,300,439.30
5104010110	ค้ำเชื้อเพลิง	-	28,284,901.30	- 3,280,333.79	25,004,567.51
5104010112	ค/จเหมาบริการ-ภายนอก	-	1,338,571,380.13	- 43,460,000.04	1,295,111,380.09
5104010113	ค/จเหมาบริการ-รัฐ	-	163,049.88	- 10,700.00	152,349.88
5104010114	ค้ำธรรมเนียมทางกม.	-	17,088,993.42	- 262,860.00	16,826,133.42
5104010115	ค้ำธรรมเนียม	-	196,274.45	- 16,119.87	180,154.58
5104020101	ค้ำไฟฟ้า	-	154,330,448.46	- 19,166,233.73	135,164,214.73
5104020103	ค้ำประปา&น้ำบาดาล	-	7,550,245.26	- 451,151.58	7,099,093.68
5104020105	ค้ำโทรศัพท์	-	5,622,635.71	- 240,568.67	5,382,067.04
5104020106	ค้ำสื่อสาร&โทรคมนาคม	-	109,119,028.03	- 121,061.71	108,997,966.32
5104020107	ค้ำบริการไปรษณีย์	-	4,823,583.58	- 718,528.54	4,105,055.04
5104030202	ค้ำจ้างที่ปรึกษา	-	272,850.00	-	272,850.00
5104030203	ค้ำเบี่ยประกันภัย	-	378,830.64	- 132,869.49	245,961.15
5104030206	จัดทาส/ทต้ำกว่าเกณฑ์	-	25,222,756.91	- 18,326,824.88	6,895,932.03
5104030207	คชจ.ในการประชุม	-	813,500.00	- 65,350.00	748,150.00
5104030208	ค้ำรับรอง&พิธีการ	-	50,403.12	-	50,403.12
5104030209	ค้ำเช่าสิงหา- รัฐ	-	291,809.00	- 1,230.00	290,579.00
5104030210	ค้ำเช่าสิงหา- นอก	-	1,795,425.00	- 182,000.00	1,613,425.00
5104030211	ค้ำเช่าเบ็ดเตล็ด-รัฐ	-	7,661.39	- 640.00	7,021.39
5104030212	ค้ำเช่าเบ็ดเตล็ด-นอก	-	3,566,620.88	- 424,747.93	3,141,872.95
5104030218	คชจผลัดส่งร/ดแผ่นดิน	-	6,003,636,620.31	- 227,767.38	6,003,408,852.93
5104030219	ค้ำประชำสัมพันธ์	-	1,400.00	-	1,400.00
5104030299	ค้ำใช้สอยอื่น ๆ	-	40,830,988.10	- 9,007,312.69	31,823,675.41
5104040102	ค้ำตอบแทนการปฏิบัติ	-	3,339,094.31	- 620,616.22	2,718,478.09
5104040199	ค้ำตอบแทนอื่น	-	13,850.00	-	13,850.00
5105010101	ค้ำเสื่อม-อาคาร	-	200,167,111.48	- 93,012,267.03	107,154,844.45
5105010103	ค้ำเสื่อม-อาคารสนง.	-	237,817,262.01	- 109,288,269.56	128,528,992.45
5105010105	ค้ำเสื่อม-อาคารอื่น	-	279,299,396.20	- 164,805,456.34	114,493,939.86
5105010107	ค้ำเสื่อม-สิงปลูกฯ	-	345,864,107.88	- 163,366,119.09	182,497,988.79
5105010109	ค้ำเสื่อม-ค.สนง.	-	143,385,911.41	- 80,145,090.70	63,240,820.71
5105010111	ค้ำเสื่อม-ค.ยานพาหนะ	-	158,944,360.59	- 42,583,395.55	116,360,965.04
5105010113	ค้ำเสื่อม-ค.ไฟฟ้า	-	31,885,083.59	- 14,766,614.62	17,118,468.97
5105010115	ค้ำเสื่อม-ค.โฆษณา	-	637,342,407.45	- 571,780,265.37	65,562,142.08
5105010117	ค้ำเสื่อม-ค.เกษตร	-	1,945,497.96	- 563,085.69	1,382,412.27
5105010119	ค้ำเสื่อม-ค.โรงงาน	-	43,866,182.19	- 18,906,030.46	24,960,151.73
5105010125	ค้ำเสื่อม-ค.วิทยำ	-	405,073,105.49	- 180,447,506.68	224,625,598.81
5105010127	ค้ำเสื่อม-ค.คอมฯ	-	1,397,671,105.29	- 1,042,805,584.68	354,865,520.61
5105010131	ค้ำเสื่อม-ค.ครำ	-	17,069,625.39	- 7,763,701.19	9,305,924.20

5105010133	ค่าเสื่อม-ค.กีฬา	-	97,021.16	-	46,431.56	50,589.60
5105010139	ค่าเสื่อม- ค.อื่น	-	18,924,306.27	-	6,096,302.96	12,828,003.31
5105010148	ตัดจำหน่าย-software	-	124,621,243.00	-	36,478,780.74	88,142,462.26
5105010149	ตัดจำหน่าย-Intan a/s	-	126,466,205.77	-	97,345,986.08	29,120,219.69
5105010158	ค/ส ส่วนปป.อาคาร	-	7,565,539.62	-	2,467,433.18	5,098,106.44
5106010102	เงินราชการลับค.มั่นคง	-	15,000,000.00	-	-	15,000,000.00
5107010101	คชจ.อุดหนุน-ภาครัฐ	-	243,686.00	-	121,843.00	121,843.00
5107010107	อุดหนุนคณง.-Inte.Org	-	1,779,038.11	-	-	1,779,038.11
5107010108	อุดหนุน-ชดเชยส่งออก	-	9,342,046,574.46	-	-	9,342,046,574.46
5107030102	คชจ.หน่วยงานตปท.	-	53,859,971.19	-	53,859,971.19	-
5202010105	ข/ทเกิดอลป.อื่น	-	1,842,555.58	-	-	1,842,555.58
5203010105	จำหน่ายอาคารที่อยู่	-	1,084,039.10	-	1,084,038.10	1.00
5203010106	จำหน่ายอาคารसनง.	-	8,842,033.91	-	8,842,033.91	-
5203010107	จำหน่ายอาคารประโยชน์	-	428,274.08	-	428,274.08	-
5203010109	จำหน่ายสิ่งปลูกสร้าง	-	8,611,519.31	-	8,611,517.31	2.00
5203010111	จำหน่ายครุภัณฑ์สนง.	-	14,910,370.94	-	14,887,391.61	22,979.33
5203010112	จำหน่ายครุภัณฑ์ยานา	-	58,246.00	-	58,229.00	17.00
5203010113	จำหน่ายครุภัณฑ์ไฟฟ้า	-	8,422,190.62	-	8,422,190.62	-
5203010114	จำหน่ายครุภัณฑ์โฆษณา	-	28,924,325.52	-	28,914,611.21	9,714.31
5203010115	จำหน่ายครุภัณฑ์เกษตร	-	5.00	-	2.00	3.00
5203010120	จำหน่ายคอมพิวเตอร์	-	59,581,171.14	-	59,569,436.14	11,735.00
5203010122	จำหน่ายครุภัณฑ์ครัว	-	15,258,608.58	-	15,258,608.58	-
5203010126	จำหน่ายอุปกรณ์อื่น	-	2,680,784.81	-	2,680,784.81	-
5203010133	จำหน่ายโปรแกรมคอมพิวเตอร์	-	54,686,085.80	-	54,686,085.80	-
5203010134	จำหน่ายส/ทไม่มีตัวตน	-	26,463,480.00	-	26,463,480.00	-
5203010146	จำหน่าย-ค.ไม้ระพู	-	1.00	-	1.00	-
5209010112	T/Eเบิกเกินส่งคืน	-	3,511,017.37	-	1,800.00	3,509,217.37
5210010102	T/E-โอนเงินให้สรก.	-	18,308,619,825.84	-	20,991,186.44	18,287,628,639.40
5210010103	T/E-โอนร/คตม/ดให้บก.	-	129,491,680,959.68	-	57,665,589.40	129,434,015,370.28
5210010105	T/E-ปรับเงินฝากคลัง	-	14,501,699,510.57	-	57,371,624.31	14,444,327,886.26
5210010106	T/E-สรก.กับสรก.	-	55,484,608.44	-	-	55,484,608.44
5210010112	T/Eรายได้รอนำส่งคลัง	-	1,291,930,650.93	-	1,239,619,050.39	52,311,600.54
5210010117	T/E-เงินทรงรอราชการ	-	1,417,518.78	-	-	1,417,518.78
5210010118	TE-ภายในกรม	-	1,009,328,336,877.08	-	414,638.65	1,009,327,922,238.43
5210010124	TEโอนบัตรภาษีแผ่นดิน	-	1,707,596,086.97	-	1,278,187.95	1,706,317,899.02
5210010125	T/E-ล้างบัตรภาษี	-	9,811,129,871.49	-	4,725,006.56	9,806,404,864.93
5210010126	TEโอนบัตรภาษีเงินนอก	-	47,871,034.03	-	6,423.05	47,864,610.98
5211010101	โอนส/ท-ภาครัฐ	-	12,561.63	-	153.00	12,408.63
5301010101	ปรับหมวดรายจ่าย	-	4,128,765.76	-	4,128,765.76	-
รวมรหัสหน่วยงาน 03005		-	2,609,770,173,551.33	-	2,609,770,173,551.33	0.00

		รายงานงบทดลองประจำปีรหัสหน่วยงาน			
Program Name : NGL_TB_CC_YEAR		รหัสหน่วยงาน : 03005 กรมศุลกากร			Report date : 21.11.2565
UserName : A0300500001104		ประจำงวด 1 ถึง 16 ปี 2565			Report Time : 17:08:42
รหัสบัญชีแยกประเภท	ชื่อบัญชีแยกประเภท	ยอดยกมา	เดบิต	เครดิต	ยอดยกไป
1101010101	เงินสดในมือ	12,400.00	1,071,643,994.24	- 1,071,656,394.24	-
1101010104	เงินทรงรอราชการ	10,000,000.00	-	-	10,000,000.00
1101010110	พักเงินสดรับ	1,481,931,376.10	141,635,135,907.83	- 141,832,430,936.76	1,284,636,347.17
1101010112	พักเงินนำส่ง	24,000.00	144,100,636.49	- 144,087,097.99	37,538.50
1101010113	พักรอ Clearing	- 24,000.00	130,070,004.23	- 130,083,542.73	- 37,538.50
1101010115	บัตรภาษีอิเล็กทรอนิกส์	23,852,144.09	1,715,318,611.74	- 1,726,625,073.37	12,545,682.46
1101020501	เงินฝากคลัง	10,247,906,478.93	25,875,439,365.62	- 23,523,300,459.65	12,600,045,384.90
1101020601	ง/ผร.เพื่อนำส่งคลัง	4,078,834,408.49	539,986,589,272.94	- 539,106,691,186.64	4,958,732,494.79
1101020603	ง/ผ ธนาคาร-ในงปม.	5,576,195.00	8,705,127,021.85	- 8,710,482,335.25	220,881.60
1101020604	ง/ผ ธนาคาร-นอกงปม.	1,898,926.83	2,540,131,474.13	- 2,541,547,919.78	482,481.18
1101020606	ง/ผร.รายบัญชีคลัง	-	1,000.00	- 1,000.00	-
1101030101	ง/ผ กระแสรายวัน	140,284,489.29	4,848,597,269.76	- 4,870,886,840.35	117,994,918.70
1101030102	ง/ผ ออมทรัพย์	352,559,469.85	6,085,091,261.98	- 6,047,641,483.06	390,009,248.77
1101030103	ง/ผ สกฐเงิน ตปท.	-	91,200.00	- 91,200.00	-
1101030199	เงินฝากไม่มีรายตัว	196,972,161.01	8,954,531,484.94	- 8,965,662,317.07	185,841,328.88
1102010101	ล/นเงินยืม-ในงปม.	2,299,220.00	14,596,640.00	- 14,144,220.00	2,751,640.00
1102010102	ล/นเงินยืม-นอกงปม.	63,440.00	3,464,678.00	- 3,269,878.00	258,240.00
1102050107	ร/ค ค้างรับ-ภายนอก	59,758,206.58	63,345,523.78	- 61,734,529.53	61,369,200.83
1102050124	ค้างรับจาก บก.	1,967,658.22	11,369,686,393.51	- 11,363,633,904.95	8,020,146.78
1102050125	ล/น สรก. รับแทนกัน	591,295,187.45	11,730,227,578.48	- 11,843,589,121.88	477,933,644.05
1103020111	เงินจ่ายล่วงหน้า	50,979,075.75	36,013,392.11	- 19,323,468.75	67,668,999.11
1105010103	สินค้าสำเร็จรูป	716,971,154.99	1,818,092,998.87	- 1,211,603,778.74	1,323,460,375.12
1105010105	วัสดุคงคลัง	35,885,412.39	157,805,528.73	- 129,935,495.71	63,755,445.41
1106010107	คชจ.ล่วงหน้า.ตปท	1,381,498.00	1,358,849.94	- 1,381,498.00	1,358,849.94
1201050198	ล/นอื่น-ยาว	1,386,527.72	9,374.88	- 122,387.65	1,273,514.95
1205010101	อาคารพักอาศัย	2,668,312,144.03	23,779,043.71	- 508,000.00	2,691,583,187.74
1205010102	พักอาคารพักอาศัย	-	6,915,586.72	- 6,915,586.72	-
1205010103	คสส. อาคารพักอาศัย	- 784,529,073.41	18,728,417.66	- 110,066,048.47	- 875,866,704.22
1205020101	อาคารสำนักงาน	3,407,906,242.16	108,659,807.24	- 75,629,146.72	3,440,936,902.68
1205020102	พักอาคารสำนักงาน	-	212,147,191.95	- 212,147,191.95	-
1205020103	คสส. อาคาร สนง.	- 1,329,020,179.73	64,762,536.69	- 205,839,235.25	- 1,470,096,878.29
1205030101	อาคารเพื่อป/ยอื่น	2,230,379,832.19	17,422,942.20	- 4,463,053.82	2,243,339,720.57
1205030102	พักอาคารเพื่อป/ยอื่น	-	4,274,718.32	- 4,274,718.32	-
1205030103	คสส.อาคารป/ย อื่น	- 631,429,200.85	7,795,124.96	- 82,508,036.85	- 706,142,112.74
1205030106	ส่วนปรับปรุงอาคาร	111,157,782.80	-	-	111,157,782.80
1205030108	คสส. ส่วนปป.อาคาร	- 12,938,377.20	389,927.74	- 5,412,886.74	- 17,961,336.20
1205040101	สิ่งปลูกสร้าง	2,815,226,885.62	211,741,001.37	- 143,320,419.55	2,883,647,467.44
1205040102	พักสิ่งปลูกสร้าง	-	130,143,072.44	- 130,143,072.44	-
1205040103	คสส. สิ่งปลูกสร้าง	- 866,688,137.98	75,067,197.34	- 218,472,098.73	- 1,010,093,039.37
1205060101	อาคาร&สิ่งป/สไม่ระบุ	27,987,114.65	-	-	27,987,114.65
1205060102	คสส. อาคารไม่ระบุ	- 27,966,656.57	-	- 5,225.63	- 27,971,882.20
1206010101	ครุภัณฑ์สำนักงาน	740,435,531.13	18,209,037.19	- 9,971,739.01	748,672,829.31
1206010102	พักครุภัณฑ์สำนักงาน	-	20,144,940.88	- 20,144,940.88	-
1206010103	คสส ครุภัณฑ์สำนักงาน	- 578,330,748.27	10,763,266.47	- 75,017,986.29	- 642,585,468.09
1206020101	ครุภัณฑ์ยานพาหนะ	1,636,162,092.60	109,735,030.46	- 20,441,945.59	1,725,455,177.47
1206020102	พักครุภัณฑ์ยานพาหนะ	-	111,019,240.46	- 111,019,240.46	-
1206020103	คสส ครุภัณฑ์ยานพาหนะ	- 1,003,982,524.66	32,226,647.63	- 118,416,062.49	- 1,090,171,939.52

1206030101	ครุภัณฑ์ไฟฟ้า&วิทยุ	248,536,292.96	7,547,923.00	-	5,327,980.30	250,756,235.66
1206030102	พักไฟฟ้า&วิทยุ	-	13,555,184.22	-	13,555,184.22	-
1206030103	คสส ไฟฟ้า&วิทยุ	- 106,319,982.65	2,416,442.64	-	17,329,432.64	121,232,972.65
1206040101	ครุภัณฑ์โฆษณา	379,429,506.08	446,526.10	-	561,158.05	379,314,874.13
1206040103	คสส ครุภัณฑ์โฆษณา	- 230,694,283.54	737,867.85	-	68,337,634.58	298,294,050.27
1206050101	ครุภัณฑ์การเกษตร	23,168,152.78	4,340,677.00	-	3,612,708.60	23,896,121.18
1206050102	พักครุภัณฑ์การเกษตร	-	4,369,032.00	-	4,369,032.00	-
1206050103	คสส ครุภัณฑ์การเกษตร	- 17,368,440.20	3,632,473.36	-	5,571,297.96	19,307,264.80
1206060101	ครุภัณฑ์โรงงาน	137,160,191.73	-	-	-	137,160,191.73
1206060103	คสส ครุภัณฑ์โรงงาน	- 43,937,298.08	1,714,970.35	-	26,673,350.35	68,895,678.08
1206080101	ครุภัณฑ์สำรวจ	1,656,220.00	-	-	126,000.00	1,530,220.00
1206080103	คสส ครุภัณฑ์สำรวจ	- 1,656,196.00	125,985.00	-	-	1,530,211.00
1206090101	ครุภัณฑ์วิทยาลัย	4,458,205,398.02	31,495,620.29	-	37,144.40	4,489,663,873.91
1206090102	พักครุภัณฑ์วิทยาลัย	-	26,203,936.00	-	26,203,936.00	-
1206090103	คสส ครุภัณฑ์วิทยาลัย	- 2,432,257,364.75	9,781,207.89	-	227,522,497.17	2,649,998,654.03
1206100101	ครุภัณฑ์คอมพิวเตอร์	3,674,523,816.40	735,473,237.37	-	248,166,024.38	4,161,831,029.39
1206100102	พักคอมพิวเตอร์	-	414,489,202.60	-	414,489,202.60	-
1206100103	คสส คอมพิวเตอร์	- 3,098,815,747.95	3,791,414.80	-	334,734,270.57	3,429,758,603.72
1206120101	ครุภัณฑ์บ้านครัว	100,062,320.05	1,336,558.60	-	211,800.00	101,187,078.65
1206120102	พักครุภัณฑ์บ้านครัว	-	574,860.50	-	574,860.50	-
1206120103	คสส ครุภัณฑ์บ้านครัว	- 77,931,905.85	401,671.54	-	8,707,904.39	86,238,138.70
1206130101	ครุภัณฑ์กีฬา	998,220.00	-	-	-	998,220.00
1206130103	คสส ครุภัณฑ์กีฬา	- 863,021.26	-	-	83,458.30	946,479.56
1206160101	ครุภัณฑ์อื่น	2,417,022,236.80	5,330,056.67	-	163,665.00	2,422,188,628.47
1206160102	พักครุภัณฑ์อื่น	-	197,523,100.00	-	197,523,100.00	-
1206160103	คสส ครุภัณฑ์อื่น	- 2,350,072,638.67	356,448.81	-	13,343,389.18	2,363,059,579.04
1206180101	ครุภัณฑ์ไม่ระบุ	55,307,258.92	-	-	2,283,000.00	53,024,258.92
1206180102	คสส ครุภัณฑ์ไม่ระบุ	- 55,307,190.92	2,282,996.00	-	-	53,024,194.92
1209010101	โปรแกรมคอมพิวเตอร์	1,596,365,204.17	218,470,232.57	-	84,740,029.10	1,730,095,407.64
1209010102	พักโปรแกรมคอมพิวเตอร์	-	38,199,000.00	-	38,199,000.00	-
1209010103	คสส-โปรแกรมคอมพิวเตอร์	- 1,214,546,541.11	1,931,131.99	-	91,855,384.75	1,304,470,793.87
1209020101	ส/ทไม่มีตัวตนอื่น	42,298,243.90	59,093,700.00	-	39,395,800.00	61,996,143.90
1209020103	IntanA/s-ตัดสะสม	- 16,981,835.39	13,007.28	-	8,086,519.50	25,055,347.61
1211010101	งานระหว่างก่อสร้าง	3,228,759,574.29	1,445,864,820.66	-	1,393,770,002.21	3,280,854,392.74
1211010102	พักงานระหว่างก่อสร้าง	-	124,799,990.95	-	124,799,990.95	-
2101010102	จ/น การค้า-ภายนอก	- 56,565,261.39	2,126,661,939.19	-	2,111,364,029.73	41,267,351.93
2101010103	รับสินค้า / ใบสำคัญ	- 19,795.00	2,211,279,980.69	-	2,220,517,139.10	9,256,953.41
2101020106	จ/น สรท-รับแทนกัน	- 4,378,453,549.86	585,845,673,002.58	-	586,656,019,347.90	5,188,799,895.18
2101020198	จ.อื่น-หน่วยงานรัฐ	- 2,374,153.72	650,769,396.59	-	660,589,641.35	12,194,398.48
2101020199	เจ้าหน้าที่อื่น-ภายนอก	-	552,507.00	-	552,507.00	-
2102040101	สาธารณูปโภคค้างจ่าย	- 7,751,155.82	7,951,667.07	-	10,458,059.44	10,257,548.19
2102040102	ใบสำคัญค้างจ่าย	- 9,498,413.09	14,899,296,893.62	-	14,898,519,443.33	8,720,962.80
2102040103	W/H tax-บุคคล(03)	-	103,725.60	-	103,725.60	-
2102040104	W/H tax -ภงด 1	-	32,720,386.46	-	32,720,386.46	-
2102040106	W/Htax-ภงด.นิติ(53)	-	19,967,658.29	-	19,967,658.29	-
2102040198	ค้างจ่ายอื่น-ภาครัฐ	- 1,265.00	1,265.00	-	1,255.00	1,255.00
2102040199	ค้างจ่ายอื่น-ภายนอก	- 271,850,479.27	292,897,129.21	-	293,611,618.48	272,564,968.54
2103010103	ร/ดบริการรับล่วงหน้า	- 25,777,600.00	36,682,000.00	-	38,625,400.00	27,721,000.00
2104010101	รดแผ่นดินรอน้ำสงคลัง	- 1,156,163,801.63	1,203,935,640.05	-	1,028,410,593.25	980,638,754.83
2105010103	งทร.รับฯ-ตปท.	- 1,381,498.00	1,449,018.00	-	1,426,369.94	1,358,849.94
2111020199	เงินรับฝากอื่น	- 868,718,751.73	1,247,336,995.00	-	1,229,296,479.55	850,678,236.28
2112010199	เงินประกันอื่น	- 2,139,424,802.48	2,417,825,663.00	-	2,826,111,496.03	2,547,710,635.51
2116010104	เบิกเกินรอน้ำส่ง	-	5,711,388.52	-	5,711,388.52	-

2116010199	หนี้สินหมุนเวียนอื่น	-	716,971,154.99	1,211,603,778.74	-	1,818,092,998.87	-	1,323,460,375.12
2202010101	งทร.รับฯ-ดำเนินงาน	-	10,000,000.00	-	-	-	-	10,000,000.00
2213010101	ร/ดรอรับรู้	-	157,597,556.31	65,763,525.63	-	88,340,070.21	-	180,174,100.89
2213010102	หนี้สินออกบัตรภาษี	-	12,890,599,129.98	25,781,761,157.84	-	12,891,162,027.86	-	-
2213010104	เงินสำรองจ่ายคืนภาษี	-	196,546,053.90	8,765,914,918.12	-	8,754,628,807.83	-	185,259,943.61
2213010105	หนี้สิน e-TxC	-	2,015,940,267.34	7,385,650,237.78	-	7,916,279,242.07	-	2,546,569,271.63
2213010199	หนี้สินไม่หมุนเวียนอื่น	-	2,353,581.12	122,387.65	-	9,374.88	-	2,240,568.35
3101010101	ร/ดสูงค่าคชจ.สุทธิ	-	1,167,915,526.75	2,433,464,951.65	-	1,265,549,424.90	-	-
3102010101	ร/ดสูงค่าคชจ.สะสม	-	5,343,944,504.24	14,167,105,971.64	-	28,220,600,232.93	-	19,397,438,765.53
3102010102	ผลสะสมแก้ไขผิดพลาด	-	-	12,962,846,127.25	-	12,962,846,127.25	-	-
3105010101	ทุนของหน่วยงาน	-	1,701,390,045.31	-	-	-	-	1,701,390,045.31
4102030101	ร/ด-อาคารเข้า	-	-	-	-	-108,895,319,891.45	-	-108,895,319,891.45
4102030102	ร/ด-อาคารออก	-	-	-	-	92,798,787.38	-	92,798,787.38
4102030103	ร/ดอาคารเข้าจ่ายคืน	-	-	8,419,788,037.41	-	64,624,697.87	-	8,355,163,339.54
4102030104	ร/ดอาคารออกจ่ายคืน	-	-	409,930.00	-	-	-	409,930.00
4103010101	รายได้ค่าปรับภาษี	-	-	217,756.48	-	239,894,743.21	-	239,676,986.73
4104010101	ร/ดจัดสรรชดเชยส่งออก	-	-	544,940,580.10	-	-	-	544,940,580.10
4104010104	ร/ดจัดสรรเป็นเงินนอก	-	-	211,819,195.11	-	-	-	211,819,195.11
4201020105	ร/ดริบทรัพย์&ชดเชย	-	-	-	-	36,958.64	-	36,958.64
4201020199	ร/ดค่าปรับอื่น	-	-	-	-	81,594,709.71	-	81,594,709.71
4202010126	ร/ดค่าธ.ศุลกากร	-	-	-	-	345,815,494.81	-	345,815,494.81
4202010199	ร/ดค่าธรรมเนียมอื่น	-	-	-	-	29,000.00	-	29,000.00
4202030103	ร/ดขายหนังสือราชการ	-	-	-	-	5,400.00	-	5,400.00
4202030104	ร/ดค่าขายของกลาง	-	-	234,874.50	-	610,582,340.03	-	610,347,465.53
4202030105	ร/ดค่าของเบ็ดเตล็ด	-	-	-	-	4,270,059.56	-	4,270,059.56
4203010101	ร/ด ดบ.เงินฝาก	-	-	2,835,011.90	-	7,737,629.94	-	4,902,618.04
4206010102	ร/ดเหลือจ่าย	-	-	919,421.28	-	3,190,768.17	-	2,271,346.89
4206010199	รายได้ไม่ใช้ภาษีอื่น	-	-	74,049.50	-	4,403,691,903.25	-	4,403,617,853.75
4207010101	จัดสรรเงินนอกฯ	-	-	583,588,335.95	-	-	-	583,588,335.95
4207010102	ร/ดไม่ใช้ภาษีจ่ายคืน	-	-	79,158,275.93	-	418,278.58	-	78,739,997.35
4301010102	ร/ดขายสินค้า-ภายนอก	-	-	18,000.00	-	18,000.00	-	-
4301020102	รายได้บริการ-ภายนอก	-	-	2,119,400,028.36	-	4,647,524,325.77	-	2,528,124,297.41
4301020108	ร/ดเงินนอกงปม.	-	-	610,952.80	-	570,831,374.28	-	570,220,421.48
4301020109	ร/ดเป็นคชจ.เก็บภาษี	-	-	573,891.19	-	481,904,067.20	-	481,330,176.01
4301030102	ร/ดเช่าอสังหาภายนอก	-	-	159,200.00	-	159,200.00	-	-
4302010101	ร/ดช่วยตนง.-รัฐ	-	-	-	-	672,000.00	-	672,000.00
4302030101	ร/ดจากการบริจาค	-	-	33,984,832.24	-	129,293,820.67	-	95,308,988.43
4305010104	ก/รรับรู้อป.อื่น	-	-	-	-	1,283,360.93	-	1,283,360.93
4307010103	TR-รับงบบุคลากร	-	-	133,568,307.30	-	2,109,200,378.24	-	1,975,632,070.94
4307010104	TR-รับงบลงทุน	-	-	-	-	583,861,394.59	-	583,861,394.59
4307010105	TR-รับงบดำเนินงาน	-	-	1,769,195.01	-	672,205,868.00	-	670,436,672.99
4307010106	TR-รับงบอุดหนุน	-	-	-	-	1,655,736.40	-	1,655,736.40
4307010107	TR-รับงบรายจ่ายอื่น	-	-	71,218.00	-	119,735,532.23	-	119,664,314.23
4307010108	TR-รับงบกลาง	-	-	9,840,847.63	-	1,724,940,343.50	-	1,715,099,495.87
4308010101	TR-สรก.รับเงินนอก	-	-	52,382,580.81	-	11,168,218,989.27	-	11,115,836,408.46
4308010105	T/R-ปรับเงินฝากคลัง	-	-	26,660,109.64	-	17,630,004,474.55	-	17,603,344,364.91
4308010106	T/R-รับจากหน่วยอื่น	-	-	-	-	7,790,795.94	-	7,790,795.94
4308010111	TR-ถอนคืนรายได้	-	-	65,042,976.45	-	8,499,356,243.34	-	8,434,313,266.89
4308010117	TR-เงินอุดหนุนราชการ	-	-	1,449,018.00	-	2,807,867.94	-	1,358,849.94
4308010118	รค.ระหว่างกันในกรม	-	-	2,003,143.83	-	1,033,533,470,398.25	-	1,033,531,467,254.42
4308010120	TR-ป.เงินฝากบัตรภาษี	-	-	3,675.39	-	36,296,240.30	-	36,292,564.91
4308010124	TR-โอนบัตรภาษี	-	-	-	-	7,381,318,376.50	-	7,381,318,376.50
4313010102	ร/ดเงินชดเชยบัตรภาษี	-	-	1,284,660,880.23	-	14,741,310,692.87	-	13,456,649,812.64

4313010103	รายได้ค่าปรับ	-	116,060.00	-	116,060.00	-	
4313010104	อุดหนุนส่งออกรับคืน	-	25,781,198,259.96	-	25,800,445,391.48	-	19,247,131.52
4313010199	รายได้อื่น	-	-	-	1,858.74	-	1,858.74
5101010101	เงินเดือน	-	1,888,019,224.54	-	142,049,466.09	-	1,745,969,758.45
5101010102	โบนัส	-	252,343.77	-	-	-	252,343.77
5101010108	ค่าล่วงเวลา	-	1,225,512,038.12	-	578,258,406.87	-	647,253,631.25
5101010109	เงินตอบแทนเต็มขั้น	-	2,105,047.79	-	34,507.07	-	2,070,540.72
5101010111	เงินวิทยฐานะ	-	7,045.00	-	7,045.00	-	-
5101010113	ค่าจ้าง	-	150,182,079.40	-	3,613,928.21	-	146,568,151.19
5101010115	ค่าตอบแทนพง.ราชการ	-	177,614,941.96	-	9,612,131.13	-	168,002,810.83
5101010116	เงินค่าครองชีพ	-	6,854,124.83	-	352,706.80	-	6,501,418.03
5101020101	เงินช่วยเหลือ-ตาย	-	1,167,999.53	-	7,209.53	-	1,160,790.00
5101020103	เงินชดเชยสมาชิก กบข.	-	30,276,459.25	-	2,275,226.65	-	28,001,232.60
5101020104	เงินสมทบ กบข.	-	45,414,688.70	-	3,412,839.95	-	42,001,848.75
5101020105	เงินสมทบ กสจ.	-	1,076,393.40	-	292.45	-	1,076,100.95
5101020106	เงินสมทบปปส.-Rel	-	10,387,375.49	-	744,179.30	-	9,643,196.19
5101020108	ค่าเช่าบ้าน	-	7,385,108.25	-	16,170.00	-	7,368,938.25
5101020113	ค่าตอบแทนรถประจำตน.	-	2,521,916.13	-	-	-	2,521,916.13
5101020114	เงินเพิ่ม	-	10,396,420.65	-	439,616.48	-	9,956,804.17
5101020115	ค่าตอบแทนพิเศษภาคใต้	-	2,379,263.27	-	92,068.40	-	2,287,194.87
5101020116	เงินสมทบกท.เงินทด	-	531,031.42	-	7,785.00	-	523,246.42
5101020199	คชจ.บุคลากรอื่น	-	3,355,508,588.91	-	1,720,704,410.67	-	1,634,804,178.24
5101030101	เงินช่วยการศึกษาบุตร	-	11,518,365.75	-	473,117.30	-	11,045,248.45
5101030205	ค่ารักษา-นอก-รพ.รัฐ	-	123,393,353.70	-	246,814.00	-	123,146,539.70
5101030206	ค่ารักษา-ใน-รพ.รัฐ	-	42,008,742.87	-	77,121.00	-	41,931,621.87
5101030207	ค่ารักษา-นอก-เอกชน	-	6,293,220.18	-	4,855.38	-	6,288,364.80
5101030208	ค่ารักษา-ใน-เอกชน	-	7,620,614.06	-	102,197.50	-	7,518,416.56
5101040102	บ้านอุปถัมภ์	-	1,097,789,950.74	-	86,392,824.89	-	1,011,397,125.85
5101040103	บ้านอุปถัมภ์พิเศษ	-	64,341.81	-	4,949.37	-	59,392.44
5101040104	ช่วยผู้รับเบี้ยหวัด	-	649,934.80	-	49,610.00	-	600,324.80
5101040105	ช่วยค่าครองชีพ	-	55,353,603.25	-	4,274,668.21	-	51,078,935.04
5101040106	เงินบำเหน็จ	-	4,288,401.20	-	-	-	4,288,401.20
5101040107	เงินบำเหน็จตกทอด	-	38,091,673.43	-	1,102,529.10	-	36,989,144.33
5101040108	บำเหน็จดำรงชีพ	-	91,708,276.00	-	2,792,475.05	-	88,915,800.95
5101040111	เงินช่วยพิเศษ-บ/นตาย	-	3,697,379.13	-	-	-	3,697,379.13
5101040120	บำเหน็จรายเดือน	-	37,469,117.94	-	2,878,871.00	-	34,590,246.94
5101040202	เงินช่วยการศึกษาบุตร	-	2,740,132.00	-	5,100.00	-	2,735,032.00
5101040204	ค่ารักษาบ้านอุปถัมภ์-รัฐ	-	153,873,933.58	-	-	-	153,873,933.58
5101040205	ค่ารักษาบ้านอุปถัมภ์-ใน-รัฐ	-	47,710,896.54	-	13,000.00	-	47,697,896.54
5101040206	รักษาบ้านอุปถัมภ์-นอก-เอกชน	-	8,224,021.16	-	-	-	8,224,021.16
5101040207	รักษาบ้านอุปถัมภ์-ใน-เอกชน	-	4,466,916.53	-	-	-	4,466,916.53
5102010106	คชจ.ทุนการศึกษาในปท.	-	3,346,884.13	-	96,730.00	-	3,250,154.13
5102010199	คชจ.อบรมในประเทศ	-	741,849.00	-	-	-	741,849.00
5102020105	คชจ.ทุนการศึกษาตปท.	-	4,638,838.79	-	-	-	4,638,838.79
5103010102	ค่าเบี้ยเลี้ยง	-	16,635,379.89	-	16,331.68	-	16,619,048.21
5103010103	ค่าที่พัก	-	4,221,669.76	-	53,993.40	-	4,167,676.36
5103010199	คชจ.เดินทางภายในปท.	-	10,151,161.90	-	225,588.32	-	9,925,573.58
5103020103	ค่าที่พัก	-	9,600.00	-	-	-	9,600.00
5103020199	คชจ.เดินทางตปท.	-	2,292,308.00	-	852,198.00	-	1,440,110.00
5104010104	ค่าวัสดุ	-	197,285,465.54	-	134,025,699.00	-	63,259,766.54
5104010107	ค่าซ่อมแซม&บำรุงฯ	-	27,087,712.63	-	3,177,691.38	-	23,910,021.25
5104010110	ค่าเชื้อเพลิง	-	26,803,350.95	-	2,631,769.30	-	24,171,581.65
5104010112	ค/จเหมาบริการ-ภายนอก	-	1,091,374,178.72	-	30,291,720.45	-	1,061,082,458.27

5104010113	ค/จหมาบบริการ-รัฐ	-	37,138.68	-	928.00	36,210.68
5104010114	ค่าธรรมเนียมทางกม.	-	7,200,122.22	-	236,249.00	6,963,873.22
5104010115	ค่าธรรมเนียม	-	141,419.04	-	1,594.06	139,824.98
5104020101	ค่าไฟฟ้า	-	121,604,680.82	-	14,582,887.67	107,021,793.15
5104020103	ค่าประปา&น้ำบาดาล	-	12,459,676.58	-	6,323,031.71	6,136,644.87
5104020105	ค่าโทรศัพท์	-	6,248,674.32	-	272,667.78	5,976,006.54
5104020106	ค่าสื่อสาร&โทรคมนาคม	-	118,696,017.61	-	15,462.36	118,680,555.25
5104020107	ค่าบริการไปรษณีย์	-	4,361,975.65	-	654,353.16	3,707,622.49
5104030202	ค่าจ้างที่ปรึกษา	-	2,182,800.00	-	-	2,182,800.00
5104030203	ค่าเบี้ยประกันภัย	-	226,220.52	-	-	226,220.52
5104030206	จัดหาส/ทต่ำกว่าเกณฑ์	-	8,313,784.65	-	1,201,643.77	7,112,140.88
5104030207	คชจ.ในการประชุม	-	914,025.00	-	11,250.00	902,775.00
5104030208	ค่ารับรอง&พิธีการ	-	132,694.91	-	19,873.59	112,821.32
5104030209	ค่าเช่าอสังหา- รัฐ	-	8,610.00	-	1,230.00	7,380.00
5104030210	ค่าเช่าอสังหา- นอก	-	2,649,474.96	-	379,176.94	2,270,298.02
5104030211	ค่าเช่าเบ็ดเตล็ด-รัฐ	-	9,037.59	-	1,288.86	7,748.73
5104030212	ค่าเช่าเบ็ดเตล็ด-นอก	-	3,879,179.25	-	414,879.52	3,464,299.73
5104030217	เงินชดเชยค่าก่อสร้าง	-	2,479,370.97	-	-	2,479,370.97
5104030218	คชจผลิตส่งร/ดแผ่นดิน	-	4,315,759,439.64	-	6,337,245.26	4,309,422,194.38
5104030219	ค่าประชาสัมพันธ์	-	23,500.00	-	23,500.00	-
5104030299	ค่าใช้จ่ายอื่น ๆ	-	800,643.02	-	12,226.00	788,417.02
5104040102	ค่าตอบแทนการปฏิบัติ	-	2,935,739.41	-	455,897.84	2,479,841.57
5105010101	ค่าเสื่อม-อาคาร	-	146,424,246.49	-	55,086,336.76	91,337,909.73
5105010103	ค่าเสื่อม-อาคารสนง.	-	251,771,678.55	-	129,906,462.18	121,865,216.37
5105010105	ค่าเสื่อม-อาคารอื่น	-	129,865,686.00	-	55,115,062.02	74,750,623.98
5105010107	ค่าเสื่อม-สิ่งปลูกฯ	-	270,358,813.79	-	124,162,218.33	146,196,595.46
5105010109	ค่าเสื่อม-ค.สนง.	-	100,031,874.71	-	29,532,552.43	70,499,322.28
5105010111	ค่าเสื่อม-ค.ยานพาหนะ	-	138,972,379.15	-	34,876,510.84	104,095,868.31
5105010113	ค่าเสื่อม-ค.ไฟฟ้า	-	25,322,964.09	-	8,774,185.51	16,548,778.58
5105010115	ค่าเสื่อม-ค.โฆษณา	-	72,948,923.46	-	5,138,559.92	67,810,363.54
5105010117	ค่าเสื่อม-ค.เกษตร	-	6,198,364.46	-	706,832.26	5,491,532.20
5105010119	ค่าเสื่อม-ค.โรงงาน	-	51,034,778.69	-	26,076,398.69	24,958,380.00
5105010125	ค่าเสื่อม-ค.วิทยาฯ	-	342,531,631.10	-	124,925,308.02	217,606,323.08
5105010127	ค่าเสื่อม-ค.คอมฯ	-	404,334,798.34	-	75,514,485.34	328,820,313.00
5105010131	ค่าเสื่อม-ค.ครัว	-	12,017,592.04	-	3,698,999.51	8,318,592.53
5105010133	ค่าเสื่อม-ค.กีฬา	-	137,255.88	-	53,797.58	83,458.30
5105010139	ค่าเสื่อม- ค.อื่น	-	15,130,884.40	-	2,008,637.03	13,122,247.37
5105010148	ตัดจำหน่าย-software	-	118,274,545.53	-	28,350,292.77	89,924,252.76
5105010149	ตัดจำหน่าย-Intan a/s	-	9,202,399.46	-	1,128,887.24	8,073,512.22
5105010158	ค/ส ส่วนปป.อาคาร	-	9,411,167.25	-	4,388,208.25	5,022,959.00
5105010194	ค/ส-อาคารฯไม่ระบุฯ	-	5,225.63	-	-	5,225.63
5106010102	เงินราชการลับค.มั่นคง	-	15,050,000.00	-	50,000.00	15,000,000.00
5107010101	คชจ.อุดหนุน-ภาครัฐ	-	18,300.68	-	-	18,300.68
5107010107	อุดหนุนดнг.-Inte.Org	-	1,604,485.95	-	-	1,604,485.95
5107010108	อุดหนุน-ชดเชยส่งออก	-	7,915,716,344.19	-	74,250.00	7,915,642,094.19
5107030102	คชจ.หน่วยงานตปท.	-	31,937,936.35	-	31,937,936.35	-
5202010105	ข/ทเกิดอป.อื่น	-	938,716.97	-	-	938,716.97
5203010106	จำหน่ายอาคารสนง.	-	68,334,650.43	-	68,334,650.43	-
5203010107	จำหน่ายอาคารประโยชน์	-	3,558,623.10	-	3,558,623.10	-
5203010109	จำหน่ายสิ่งปลูกสร้าง	-	83,875,755.19	-	82,424,114.85	1,451,640.34
5203010111	จำหน่ายครุภัณฑ์สนง.	-	3,168,445.10	-	3,167,285.88	1,159.22
5203010112	จำหน่ายครุภัณฑ์ยานฯ	-	34.00	-	14.00	20.00
5203010113	จำหน่ายครุภัณฑ์ไฟฟ้า	-	181,378.36	-	181,378.36	-

5203010114	จำหน่ายครุภัณฑ์โฆษณา	-	6.00	-	2.00	4.00
5203010115	จำหน่ายครุภัณฑ์เกษตร	-	1.00	-	1.00	-
5203010118	จำหน่ายครุภัณฑ์สำรวจ	-	15.00	-	-	15.00
5203010119	จำหน่ายครุภัณฑ์วิทยุ	-	1.00	-	1.00	-
5203010120	จำหน่ายคอมพิวเตอร์	-	13,470,827.00	-	1,495,822.00	11,975,005.00
5203010122	จำหน่ายครุภัณฑ์ครัว	-	41,800.00	-	41,800.00	-
5203010126	จำหน่ายอุปกรณ์อื่น	-	3.00	-	-	3.00
5203010133	จำหน่ายโปรแกรมคอมพิวเตอร์	-	2,022,140.00	-	2,022,140.00	-
5203010146	จำหน่าย-ค.ไม่ระบุฯ	-	4.00	-	4.00	-
5209010112	T/Eเบิกเกินงบสิ้นปี	-	4,566,513.33	-	1,976.74	4,564,536.59
5210010102	T/E-โอนเงินให้สรก.	-	17,700,721,913.81	-	97,369,840.77	17,603,352,073.04
5210010103	T/E-โอนร/ตพ/ดให้บก.	-	111,958,012,093.99	-	1,389,878.32	111,956,622,215.67
5210010105	T/E-ปรับเงินฝากคลัง	-	11,141,146,072.21	-	54,916,897.10	11,086,229,175.11
5210010106	T/E-สรก.กับสรก.	-	51,833,039.83	-	4,069,634.76	47,763,405.07
5210010112	T/Eรายได้รอนำส่งคลัง	-	1,028,410,593.25	-	1,203,935,640.05	175,525,046.80
5210010117	T/E-เงินทดรองราชการ	-	1,358,849.94	-	-	1,358,849.94
5210010118	TE-ภายในกรม	-	1,033,533,470,398.25	-	2,003,143.83	1,033,531,467,254.42
5210010124	TEโอนบัตรภาษีแผ่นดิน	-	1,559,241,292.46	-	-	1,559,241,292.46
5210010125	T/E-ล้างบัตรภาษี	-	7,381,318,376.50	-	-	7,381,318,376.50
5210010126	TEโอนบัตรภาษีเงินนอก	-	36,296,240.30	-	3,675.39	36,292,564.91
5211010101	โอนส/ท-ภาครัฐ	-	8.00	-	-	8.00
5212010103	พักหักล้างการโอนส/ท	-	8.00	-	8.00	-
5212010199	ค่าใช้จ่ายอื่น	-	12,351.00	-	-	12,351.00
5301010101	ปรับหมวดรายจ่าย	-	7,085,919.57	-	7,085,919.57	-
รวมรหัสหน่วยงาน03005		-	2,703,856,817,364.70	-	2,703,856,817,364.70	-

งบการเงินส่วนราชการ
รหัสหน่วยงาน 03005 กรมศุลกากร
THB
01.2566 - 16.2566
01.2565 - 16.2565

วันที่ 16.11.2566 เวลา 18:01:37
หน้า 1

จำนวนเงินใน Thailand Baht
งวดการรายงาน
งวดที่ใช้เปรียบเทียบ

ข้อความสำหรับรายการ B/S P&L	ผลรวมงวดรายงาน	ผลรวมงวดเปรียบเทียบ	ผลต่างสัมบูรณ์	Pct.Diff.
*** งบแสดงฐานะทางการเงิน				
สินทรัพย์				
=====				
สินทรัพย์หมุนเวียน				
เงินสดและรายการเทียบเท่าเงินสด				
เงินสดในมือ				
1101010101 เงินสดในมือ	0.00	0.00	0.00	
1101010110 พักเงินสดรับ	1,171,451,443.56	1,284,636,347.17	-113,184,903.61	-8.81
1101010112 พักเงินนำส่ง	0.00	37,538.50	-37,538.50	-100.00
1101010113 พักรอ Clearing	0.00	-37,538.50	37,538.50	-100.00
1101010115 บัตรภาษีอิเล็กทรอนิกส์	65,459,072.02	12,545,682.46	52,913,389.56	421.77
รวมเงินสดในมือ	1,236,910,515.58	1,297,182,029.63	-60,271,514.05	-4.65
เงินทดรองราชการ				
1101010104 เงินทดรองราชการ	10,000,000.00	10,000,000.00	0.00	0.00
รวมเงินทดรองราชการ	10,000,000.00	10,000,000.00	0.00	0.00
เงินฝากสถาบันการเงิน				
1101020601 เงินฝากธนาคารเพื่อนำส่งคลัง	5,852,220,361.41	4,958,732,494.79	893,487,866.62	18.02
1101020603 เงินฝากธนาคาร (เงินงบประมาณ)	859,086.63	220,881.60	638,205.03	288.94
1101020604 เงินฝากธนาคาร (เงินนอกงบประมาณ)	13,091,461.84	482,481.18	12,608,980.66	2,613.36
1101030101 เงินฝากกระแสรายวันที่สถาบันการเงิน	135,958,847.83	117,994,918.70	17,963,929.13	15.22
1101030102 เงินฝากออมทรัพย์ที่สถาบันการเงิน	410,983,371.12	390,009,248.77	20,974,122.35	5.38
1101030103 เงินฝากสกุลเงินต่างประเทศที่สถาบันการเงิน	0.00	0.00	0.00	
รวมเงินฝากสถาบันการเงิน	6,413,113,128.83	5,467,440,025.04	945,673,103.79	17.30
เงินฝากประจำที่มีกำหนดจ่ายคืนไม่เกิน 3 เดือน				
1101030199 เงินฝากไม่มีรายตัว	195,274,702.35	185,841,328.88	9,433,373.47	5.08
รวมเงินฝากประจำที่มีกำหนดจ่ายคืนไม่เกิน 3 เดือน	195,274,702.35	185,841,328.88	9,433,373.47	5.08
เงินฝากคลัง				
1101020501 เงินฝากคลัง	10,637,957,107.86	12,600,045,384.90	-1,962,088,277.04	-15.57
รวมเงินฝากคลัง	10,637,957,107.86	12,600,045,384.90	-1,962,088,277.04	-15.57
4 รวมเงินสดและรายการเทียบเท่าเงินสด	18,493,255,454.62	19,560,508,768.45	-1,067,253,313.83	-5.46
ลูกหนี้ระยะสั้น				
ลูกหนี้เงินยืมในงบประมาณ				
1102010101 ลูกหนี้เงินยืมในงบประมาณ	1,235,000.00	2,751,640.00	-1,516,640.00	-55.12
รวมลูกหนี้เงินยืมในงบประมาณ	1,235,000.00	2,751,640.00	-1,516,640.00	-55.12
ลูกหนี้เงินยืมนอกงบประมาณ				
1102010102 ลูกหนี้เงินยืมนอกงบประมาณ	2,749,175.08	258,240.00	2,490,935.08	964.58
รวมลูกหนี้เงินยืมนอกงบประมาณ	2,749,175.08	258,240.00	2,490,935.08	964.58
เงินจ่ายล่วงหน้า				
1103020111 เงินจ่ายล่วงหน้า	79,672,722.00	67,668,999.11	12,003,722.89	17.74
รวมเงินจ่ายล่วงหน้า	79,672,722.00	67,668,999.11	12,003,722.89	17.74

	รายได้ค้างรับ				
	1102050107 รายได้ค้างรับ-บุคคลภายนอก	63,537,670.85	61,369,200.83	2,168,470.02	3.53
	1102050124 ค้างรับจากกรมบัญชีกลาง	1,259,209.57	8,020,146.78	-6,760,937.21	-84.30
	รวมรายได้ค้างรับ	64,796,880.42	69,389,347.61	-4,592,467.19	-6.62
5	รวมลูกหนี้ระยะสั้น	148,453,777.50	140,068,226.72	8,385,550.78	5.99
	ลูกหนี้เงินโอนและรายการอุดหนุนระยะสั้น				
	ลูกหนี้เงินโอน				
	1102050125 ลูกหนี้ส่วนราชการ - รายได้รับแทนกัน	491,188,480.06	477,933,644.05	13,254,836.01	2.77
	รวมลูกหนี้เงินโอน	491,188,480.06	477,933,644.05	13,254,836.01	2.77
6	รวมลูกหนี้เงินโอนและรายการอุดหนุนระยะสั้น	491,188,480.06	477,933,644.05	13,254,836.01	2.77
	สินค้าคงเหลือ				
	สินค้าสำเร็จรูป				
	1105010103 สินค้าสำเร็จรูป	1,377,997,354.60	1,323,460,375.12	54,536,979.48	4.12
	รวมสินค้าสำเร็จรูป	1,377,997,354.60	1,323,460,375.12	54,536,979.48	4.12
7	รวมสินค้าคงเหลือ	1,377,997,354.60	1,323,460,375.12	54,536,979.48	4.12
	วัสดุคงเหลือ				
	1105010105 วัสดุคงคลัง	53,422,684.37	63,755,445.41	-10,332,761.04	-16.21
	รวมวัสดุคงเหลือ	53,422,684.37	63,755,445.41	-10,332,761.04	-16.21
	สินทรัพย์หมุนเวียนอื่น				
	ค่าใช้จ่ายจ่ายล่วงหน้า - เงินทดรองอื่นๆ				
	1106010107 คชจ.จ่ายล่วงหน้า-หน่วยงานในต่างประเทศ	1,417,518.78	1,358,849.94	58,668.84	4.32
	รวมค่าใช้จ่ายจ่ายล่วงหน้า - เงินทดรองอื่นๆ	1,417,518.78	1,358,849.94	58,668.84	4.32
	รวมสินทรัพย์หมุนเวียนอื่น	1,417,518.78	1,358,849.94	58,668.84	4.32
	รวมสินทรัพย์หมุนเวียน	20,565,735,269.93	21,567,085,309.69	-1,001,350,039.76	-4.64
	สินทรัพย์ไม่หมุนเวียน				
	ลูกหนี้ระยะยาว				
	ลูกหนี้อื่น				
	1201050198 ลูกหนี้อื่นระยะยาว	964,740.12	1,273,514.95	-308,774.83	-24.25
	รวมลูกหนี้อื่น	964,740.12	1,273,514.95	-308,774.83	-24.25
8	รวมลูกหนี้ระยะยาว	964,740.12	1,273,514.95	-308,774.83	-24.25
	ที่ดิน อาคารและอุปกรณ์				
	อาคารและสิ่งปลูกสร้าง				
	1205010101 อาคารเพื่อการพักอาศัย	3,046,378,150.33	2,691,583,187.74	354,794,962.59	13.18
	1205010102 พักอาคารเพื่อการพักอาศัย	0.00	0.00	0.00	
	1205020101 อาคารสำนักงาน	3,828,244,539.38	3,440,936,902.68	387,307,636.70	11.26
	1205020102 พักอาคารสำนักงาน	0.00	0.00	0.00	
	1205030101 อาคารเพื่อประโยชน์อื่น	3,531,653,980.21	2,243,339,720.57	1,288,314,259.64	57.43
	1205030102 พักอาคารเพื่อประโยชน์อื่น	0.00	0.00	0.00	
	1205030106 ส่วนปรับปรุงอาคาร	111,463,652.94	111,157,782.80	305,870.14	0.28
	1205030107 พักส่วนปรับปรุงอาคาร	0.00	0.00	0.00	
	1205040101 สิ่งปลูกสร้าง	3,557,189,790.89	2,883,647,467.44	673,542,323.45	23.36
	1205040102 พักสิ่งปลูกสร้าง	0.00	0.00	0.00	
	1205060101 อาคารและสิ่งปลูกสร้างไม่ระบุรายละเอียด	8,832,009.65	27,987,114.65	-19,155,105.00	-68.44
	รวมอาคารและสิ่งปลูกสร้าง	14,083,762,123.40	11,398,652,175.88	2,685,109,947.52	23.56
	ค่าเสื่อมราคาสะสม-อาคารและสิ่งปลูกสร้าง				
	1205010103 ค่าเสื่อมราคาสะสม-อาคารเพื่อการพักอาศัย	-1,033,612,170.37	-875,866,704.22	-157,745,466.15	18.01
	1205020103 ค่าเสื่อมราคาสะสม-อาคารสำนักงาน	-1,611,897,755.33	-1,470,096,878.29	-141,800,877.04	9.65

1205030103	ค่าเสื่อมราคาสะสม-อาคารเพื่อประโยชน์อื่น	-939,957,376.77	-706,142,112.74	-233,815,264.03	33.11
1205030108	ค่าเสื่อมราคาสะสม-ส่วนปรับปรุงอาคารเช่า	-23,086,278.39	-17,961,336.20	-5,124,942.19	28.53
1205040103	ค่าเสื่อมราคาสะสม-สิ่งปลูกสร้าง	-1,288,647,990.84	-1,010,093,039.37	-278,554,951.47	27.58
1205060102	ค่าเสื่อมราคาสะสม-อาคารและสิ่งปลูกสร้าง	-8,831,952.65	-27,971,882.20	19,139,929.55	-68.43
	รวมค่าเสื่อมราคาสะสม-อาคารและสิ่งปลูกสร้าง	-4,906,033,524.35	-4,108,131,953.02	-797,901,571.33	19.42
	ครุภัณฑ์				
1206010101	ครุภัณฑ์สำนักงาน	822,960,985.27	748,672,829.31	74,288,155.96	9.92
1206010102	พักครุภัณฑ์สำนักงาน	0.00	0.00	0.00	
1206020101	ครุภัณฑ์ยานพาหนะและขนส่ง	1,892,444,897.66	1,725,455,177.47	166,989,720.19	9.68
1206020102	พักครุภัณฑ์ยานพาหนะและขนส่ง	0.00	0.00	0.00	
1206030101	ครุภัณฑ์ไฟฟ้าและวิทยุ	267,472,467.74	250,756,235.66	16,716,232.08	6.67
1206030102	พักครุภัณฑ์ไฟฟ้าและวิทยุ	0.00	0.00	0.00	
1206040101	ครุภัณฑ์โฆษณาและเผยแพร่	374,712,500.60	379,314,874.13	-4,602,373.53	-1.21
1206040102	พักครุภัณฑ์โฆษณาและเผยแพร่	0.00	0.00	0.00	
1206050101	ครุภัณฑ์การเกษตร	24,292,939.52	23,896,121.18	396,818.34	1.66
1206050102	พักครุภัณฑ์การเกษตร	0.00	0.00	0.00	
1206060101	ครุภัณฑ์โรงงาน	137,160,191.73	137,160,191.73	0.00	0.00
1206080101	ครุภัณฑ์สำรวจ	1,530,220.00	1,530,220.00	0.00	0.00
1206090101	ครุภัณฑ์วิทยาศาสตร์และการแพทย์	4,904,818,699.91	4,489,663,873.91	415,154,826.00	9.25
1206090102	พักครุภัณฑ์วิทยาศาสตร์และการแพทย์	0.00	0.00	0.00	
1206100101	ครุภัณฑ์คอมพิวเตอร์	4,449,444,959.65	4,161,831,029.39	287,613,930.26	6.91
1206100102	พักครุภัณฑ์คอมพิวเตอร์	0.00	0.00	0.00	
1206120101	ครุภัณฑ์งานบ้านงานครัว	111,772,272.89	101,187,078.65	10,585,194.24	10.46
1206120102	พักครุภัณฑ์งานบ้านงานครัว	0.00	0.00	0.00	
1206130101	ครุภัณฑ์กีฬา	998,220.00	998,220.00	0.00	0.00
1206160101	ครุภัณฑ์อื่น	2,432,825,508.33	2,422,188,628.47	10,636,879.86	0.44
1206160102	พักครุภัณฑ์อื่น	0.00	0.00	0.00	
1206180101	ครุภัณฑ์ไม่ระบุรายละเอียด	28,265,258.92	53,024,258.92	-24,759,000.00	-46.69
	รวมครุภัณฑ์	15,448,699,122.22	14,495,678,738.82	953,020,383.40	6.57
	ค่าเสื่อมราคาสะสม-ครุภัณฑ์				
1206010103	ค่าเสื่อมราคาสะสม - ครุภัณฑ์สำนักงาน	-727,210,885.76	-642,585,468.09	-84,625,417.67	13.17
1206020103	ค่าเสื่อมราคาสะสม - ครุภัณฑ์ยานพาหนะ	-1,151,208,681.55	-1,090,171,939.52	-61,036,742.03	5.60
1206030103	ค่าเสื่อมราคาสะสม - ครุภัณฑ์ไฟฟ้าและวิทยุ	-140,708,782.41	-121,232,972.65	-19,475,809.76	16.06
1206040103	ค่าเสื่อมราคาสะสม - ครุภัณฑ์โฆษณาและ	-355,278,906.89	-298,294,050.27	-56,984,856.62	19.10
1206050103	ค่าเสื่อมราคาสะสม - ครุภัณฑ์การเกษตร	-20,519,995.63	-19,307,264.80	-1,212,730.83	6.28
1206060103	ค่าเสื่อมราคาสะสม - ครุภัณฑ์โรงงาน	-93,855,829.81	-68,895,678.08	-24,960,151.73	36.23
1206080103	ค่าเสื่อมราคาสะสม - ครุภัณฑ์สำรวจ	-1,530,211.00	-1,530,211.00	0.00	0.00
1206090103	ค่าเสื่อมราคาสะสม - วิทยาศาสตร์และกา	-2,881,789,449.84	-2,649,998,654.03	-231,790,795.81	8.75
1206100103	ค่าเสื่อมราคาสะสม - คอมพิวเตอร์	-3,796,475,472.29	-3,429,758,603.72	-366,716,868.57	10.69
1206120103	ค่าเสื่อมราคาสะสม - ครุภัณฑ์งานบ้านงาน	-99,890,895.04	-86,238,138.70	-13,652,756.34	15.83
1206130103	ค่าเสื่อมราคาสะสม - ครุภัณฑ์กีฬา	-997,069.16	-946,479.56	-50,589.60	5.35
1206160103	ค่าเสื่อมราคาสะสม - ครุภัณฑ์อื่น	-2,378,191,337.58	-2,363,059,579.04	-15,131,758.54	0.64
1206180102	ค่าเสื่อมราคาสะสม - ครุภัณฑ์ไม่ระบุรายละเอียด	-28,265,098.92	-53,024,194.92	24,759,096.00	-46.69
	รวมค่าเสื่อมราคาสะสม-ครุภัณฑ์	-11,675,922,615.88	-10,825,043,234.38	-850,879,381.50	7.86
	งานระหว่างก่อสร้าง				
1211010101	งานระหว่างก่อสร้าง	938,857,914.79	3,280,854,392.74	-2,341,996,477.95	-71.38
1211010102	พักงานระหว่างก่อสร้าง	0.00	0.00	0.00	

	รวมงานระหว่างก่อสร้าง	938,857,914.79	3,280,854,392.74	-2,341,996,477.95	-71.38
9	รวมที่ดิน อาคารและอุปกรณ์	13,889,363,020.18	14,242,010,120.04	-352,647,099.86	-2.48
	สินทรัพย์ไม่มีตัวตน				
	โปรแกรมคอมพิวเตอร์				
	1209010101 โปรแกรมคอมพิวเตอร์	1,799,448,502.29	1,730,095,407.64	69,353,094.65	4.01
	1209010102 พักโปรแกรมคอมพิวเตอร์	0.00	0.00	0.00	
	รวมโปรแกรมคอมพิวเตอร์	1,799,448,502.29	1,730,095,407.64	69,353,094.65	4.01
	ค่าตัดจำหน่ายสะสม-โปรแกรมคอมพิวเตอร์				
	1209010103 ค่าตัดจำหน่ายสะสม - โปรแกรมคอมพิวเตอร์	-1,361,532,607.60	-1,304,470,793.87	-57,061,813.73	4.37
	รวมค่าตัดจำหน่ายสะสม-โปรแกรมคอมพิวเตอร์	-1,361,532,607.60	-1,304,470,793.87	-57,061,813.73	4.37
	สินทรัพย์ไม่มีตัวตนอื่น				
	1209020101 สินทรัพย์ไม่มีตัวตนอื่น	224,301,165.71	61,996,143.90	162,305,021.81	261.80
	1209020102 พักสินทรัพย์ไม่มีตัวตนอื่น	0.00	0.00	0.00	
	รวมสินทรัพย์ไม่มีตัวตนอื่น	224,301,165.71	61,996,143.90	162,305,021.81	261.80
	ค่าตัดจำหน่ายสะสม-สินทรัพย์ไม่มีตัวตนอื่น				
	1209020103 ค่าตัดจำหน่ายสะสม - ส/ทไม่มีตัวตนอื่น	-116,013,805.65	-25,055,347.61	-90,958,458.04	363.03
	รวมค่าตัดจำหน่ายสะสม-สินทรัพย์ไม่มีตัวตนอื่น	-116,013,805.65	-25,055,347.61	-90,958,458.04	363.03
10	รวมสินทรัพย์ไม่มีตัวตน	546,203,254.75	462,565,410.06	83,637,844.69	18.08
	สินทรัพย์ไม่หมุนเวียนอื่น				
	สินทรัพย์ไม่หมุนเวียนอื่น				
	1213010199 สินทรัพย์ไม่หมุนเวียนอื่น	5,281,078.00	0.00	5,281,078.00	
	รวมสินทรัพย์ไม่หมุนเวียนอื่น	5,281,078.00	0.00	5,281,078.00	
	รวมสินทรัพย์ไม่หมุนเวียนอื่น	5,281,078.00	0.00	5,281,078.00	
	รวมสินทรัพย์ไม่หมุนเวียน	14,441,812,093.05	14,705,849,045.05	-264,036,952.00	-1.80
	รวมสินทรัพย์	35,007,547,362.98	36,272,934,354.74	-1,265,386,991.76	-3.49

หนี้สินและสินทรัพย์สุทธิ/ส่วนทุน

=====

หนี้สิน

หนี้สินหมุนเวียน

เจ้าหนี้ระยะสั้น

เจ้าหนี้การค้า

2101010102 เจ้าหนี้การค้า-บุคคลภายนอก -23,954,164.92 -41,267,351.93 17,313,187.01 -41.95

2101010103 รับสินค้า / ใบสำคัญ (GR/IR) -24,994,438.00 -9,256,953.41 -15,737,484.59 170.01

รวมเจ้าหนี้การค้า -48,948,602.92 -50,524,305.34 1,575,702.42 -3.12

เจ้าหนี้อื่น

2101020198 เจ้าหนี้อื่น - หน่วยงานภาครัฐ -3,682,959.18 -12,194,398.48 8,511,439.30 -69.80

2101020199 เจ้าหนี้อื่น - บุคคลภายนอก 0.00 0.00 0.00

รวมเจ้าหนี้อื่น -3,682,959.18 -12,194,398.48 8,511,439.30 -69.80

ค่าใช้จ่ายค้างจ่าย

2102040101 ค่าสาธารณูปโภคค้างจ่าย -10,158,861.73 -10,257,548.19 98,686.46 -0.96

2102040102 ใบสำคัญค้างจ่าย -15,208,139.74 -8,720,962.80 -6,487,176.94 74.39

2102040198 ค่าใช้จ่ายค้างจ่ายอื่น - หน่วยงานภาครัฐ -615.00 -1,255.00 640.00 -51.00

2102040199 ค่าใช้จ่ายค้างจ่ายอื่น - บุคคลภายนอก -278,966,296.35 -272,564,968.54 -6,401,327.81 2.35

รวมค่าใช้จ่ายค้างจ่าย -304,333,912.82 -291,544,734.53 -12,789,178.29 4.39

11 **รวมเจ้าหนี้ระยะสั้น** **-356,965,474.92** **-354,263,438.35** **-2,702,036.57** **0.76**

เจ้าหนี้เงินโอนและรายการอุดหนุนระยะสั้น

	เจ้าหนี้เงินโอน				
	2101020106 เจ้าหนี้ส่วนราชการ - รายที่ได้รับแทนกัน	-5,987,471,300.22	-5,188,799,895.18	-798,671,405.04	15.39
	2102040103 ภาษีหัก ณ ที่จ่ายรอนำส่ง-ภาษีเงินได้บุคคล	0.00	0.00	0.00	
	2102040104 ภาษีหัก ณ ที่จ่ายรอนำส่ง - งดด.บุคคลธรรมดา	0.00	0.00	0.00	
	2102040106 ภาษีหัก ณ ที่จ่ายรอนำส่ง-งดด.นิติบุคคล-บุ	0.00	0.00	0.00	
	2104010101 รายได้แผ่นดินรอนำส่งคลัง	-1,032,950,355.37	-980,638,754.83	-52,311,600.54	5.33
	รวมเจ้าหนี้เงินโอน	-7,020,421,655.59	-6,169,438,650.01	-850,983,005.58	13.79
12	รวมเจ้าหนี้เงินโอนและรายการอุดหนุนระยะสั้น	-7,020,421,655.59	-6,169,438,650.01	-850,983,005.58	13.79
	เงินตรงราชการรับจากคลังระยะสั้น				
	เงินตรงราชการรับจากคลัง-อื่นๆ				
	2105010103 เงินตรงราชการรับจากคลัง-หน่วยงานใน	-1,417,518.78	-1,358,849.94	-58,668.84	4.32
	รวมเงินตรงราชการรับจากคลัง-อื่นๆ	-1,417,518.78	-1,358,849.94	-58,668.84	4.32
	รวมเงินตรงราชการรับจากคลังระยะสั้น	-1,417,518.78	-1,358,849.94	-58,668.84	4.32
	เงินรับฝากระยะสั้น				
	เงินรับฝากอื่น				
	2111020199 เงินรับฝากอื่น	-893,517,856.31	-850,678,236.28	-42,839,620.03	5.04
	รวมเงินรับฝากอื่น	-893,517,856.31	-850,678,236.28	-42,839,620.03	5.04
	เงินประกันอื่น				
	2112010199 เงินประกันอื่น	-2,734,345,799.13	-2,547,710,635.51	-186,635,163.62	7.33
	รวมเงินประกันอื่น	-2,734,345,799.13	-2,547,710,635.51	-186,635,163.62	7.33
13	รวมเงินรับฝากระยะสั้น	-3,627,863,655.44	-3,398,388,871.79	-229,474,783.65	6.75
	หนี้สินหมุนเวียนอื่น				
	รายได้ค่าบริการรับล่วงหน้า				
	2103010103 รายได้รับล่วงหน้า	-29,763,000.00	-27,721,000.00	-2,042,000.00	7.37
	รวมรายได้ค่าบริการรับล่วงหน้า	-29,763,000.00	-27,721,000.00	-2,042,000.00	7.37
	หนี้สินหมุนเวียนอื่น				
	2116010104 เบิกเกินส่งคืนรอนำส่ง	0.00	0.00	0.00	
	2116010199 หนี้สินหมุนเวียนอื่น	-1,377,997,354.60	-1,323,460,375.12	-54,536,979.48	4.12
	รวมหนี้สินหมุนเวียนอื่น	-1,377,997,354.60	-1,323,460,375.12	-54,536,979.48	4.12
14	รวมหนี้สินหมุนเวียนอื่น	-1,407,760,354.60	-1,351,181,375.12	-56,578,979.48	4.19
	รวมหนี้สินหมุนเวียน	-12,414,428,659.33	-11,274,631,185.21	-1,139,797,474.12	10.11
	หนี้สินไม่หมุนเวียน				
	เจ้าหนี้เงินโอนและรายการอุดหนุนระยะยาว				
	เจ้าหนี้เงินโอนระยะยาว				
	2213010104 บัญชีเงินสำรองจ่ายคืนภาษี	-194,483,810.89	-185,259,943.61	-9,223,867.28	4.98
	รวมเจ้าหนี้เงินโอนระยะยาว	-194,483,810.89	-185,259,943.61	-9,223,867.28	4.98
	เจ้าหนี้รายการอุดหนุนระยะยาว				
	2213010101 รายได้รอการรับรู้	-190,237,069.12	-180,174,100.89	-10,062,968.23	5.59
	รวมเจ้าหนี้รายการอุดหนุนระยะยาว	-190,237,069.12	-180,174,100.89	-10,062,968.23	5.59
15	รวมเจ้าหนี้เงินโอนและรายการอุดหนุนระยะยาว	-384,720,880.01	-365,434,044.50	-19,286,835.51	5.28
	เงินตรงราชการรับจากคลังระยะยาว				
	2202010101 เงินตรงราชการรับจากคลัง-เพื่อการดำเ	-10,000,000.00	-10,000,000.00	0.00	0.00
	รวมเงินตรงราชการรับจากคลังระยะยาว	-10,000,000.00	-10,000,000.00	0.00	0.00
	หนี้สินไม่หมุนเวียนอื่น				
	หนี้สินจากการออกบัตรภาษี				
	2213010102 หนี้สินจากการออกบัตรภาษี	0.00	0.00	0.00	
	2213010105 หนี้สินจากการออกบัตรภาษีอิเล็กทรอนิกส์	-2,077,816,965.09	-2,546,569,271.63	468,752,306.54	-18.41

	รวมหนี้สินจากการออกบัตรภาษี	-2,077,816,965.09	-2,546,569,271.63	468,752,306.54	-18.41
	หนี้สินไม่หมุนเวียนอื่น				
	2213010199 หนี้สินไม่หมุนเวียนอื่น	-1,931,793.52	-2,240,568.35	308,774.83	-13.78
	รวมหนี้สินไม่หมุนเวียนอื่น	-1,931,793.52	-2,240,568.35	308,774.83	-13.78
16	รวมหนี้สินไม่หมุนเวียนอื่น	-2,079,748,758.61	-2,548,809,839.98	469,061,081.37	-18.40
	รวมหนี้สินไม่หมุนเวียน	-2,474,469,638.62	-2,924,243,884.48	449,774,245.86	-15.38
	รวมหนี้สิน	-14,888,898,297.95	-14,198,875,069.69	-690,023,228.26	4.86

=====

สินทรัพย์สุทธิ/ส่วนทุน

ทุน

	3105010101 ทุนของหน่วยงาน	-1,701,390,045.31	-1,701,390,045.31	0.00	0.00
	รวมทุน	-1,701,390,045.31	-1,701,390,045.31	0.00	0.00

รายได้สูง/(ต่ำ) กว่าค่าใช้จ่ายสะสม

รายได้สูง/(ต่ำ)กว่าคชจ.สะสมก่อนผลการดำเนินงาน

	3101010101 รายได้สูง/(ต่ำ)กว่าค่าใช้จ่ายสุทธิ	-155,097,849.71	0.00	-155,097,849.71	
	3102010101 รายได้สูง/(ต่ำ)กว่าค่าใช้จ่ายสะสมยกมา	-19,879,366,798.29	-19,397,438,765.53	-481,928,032.76	2.48
	3102010102 ผลสะสมจากการแก้ไขข้อผิดพลาด	0.00	0.00	0.00	
	รวมรายได้สูง/(ต่ำ)กว่าคชจ.สะสมก่อนผลการดำเนินงาน	-20,034,464,648.00	-19,397,438,765.53	-637,025,882.47	3.28
	ค่าใช้จ่ายสูงกว่ารายได้สำหรับงวด	1,617,205,628.28	-975,230,474.21	2,592,436,102.49	-265.83
	รวมรายได้สูง/(ต่ำ) กว่าค่าใช้จ่ายสะสม	-18,417,259,019.72	-20,372,669,239.74	1,955,410,220.02	-9.60
	รวมสินทรัพย์สุทธิ/ส่วนทุน	-20,118,649,065.03	-22,074,059,285.05	1,955,410,220.02	-8.86
	รวมหนี้สินและสินทรัพย์สุทธิ/ส่วนทุน	-35,007,547,362.98	-36,272,934,354.74	1,265,386,991.76	-3.49

งบแสดงผลการดำเนินงานทางการเงิน

รายได้สูง/(ต่ำ)กว่าคชจ. ก่อนต้นทุนทางการเงิน

รายได้

รายได้จากงบประมาณ

รายได้จากงบบุคลากร

	4307010103 TR-หน่วยงานรับเงินงบบุคลากรจากรัฐบาล	-1,981,393,178.12	-1,975,632,070.94	-5,761,107.18	0.29
--	---	-------------------	-------------------	---------------	------

รวมรายได้จากงบบุคลากร

		-1,981,393,178.12	-1,975,632,070.94	-5,761,107.18	0.29
--	--	-------------------	-------------------	---------------	------

รายได้จากงบดำเนินงาน

	4307010105 TR-หน่วยงานรับเงินงบดำเนินงานจากรัฐบาล	-746,462,455.44	-670,436,672.99	-76,025,782.45	11.34
--	---	-----------------	-----------------	----------------	-------

รวมรายได้จากงบดำเนินงาน

		-746,462,455.44	-670,436,672.99	-76,025,782.45	11.34
--	--	-----------------	-----------------	----------------	-------

รายได้จากงบลงทุน

	4307010104 TR-หน่วยงานรับเงินงบลงทุนจากรัฐบาล	-1,209,328,125.04	-583,861,394.59	-625,466,730.45	107.13
--	---	-------------------	-----------------	-----------------	--------

รวมรายได้จากงบลงทุน

		-1,209,328,125.04	-583,861,394.59	-625,466,730.45	107.13
--	--	-------------------	-----------------	-----------------	--------

รายได้จากงบอุดหนุน

	4307010106 TR-หน่วยงานรับเงินงบอุดหนุนจากรัฐบาล	-1,813,295.16	-1,655,736.40	-157,558.76	9.52
--	---	---------------	---------------	-------------	------

รวมรายได้จากงบอุดหนุน

		-1,813,295.16	-1,655,736.40	-157,558.76	9.52
--	--	---------------	---------------	-------------	------

รายได้จากงบกลาง

	4307010108 TR-หน่วยงานรับเงินงบกลางจากรัฐบาล	-1,862,927,763.07	-1,715,099,495.87	-147,828,267.20	8.62
--	--	-------------------	-------------------	-----------------	------

รวมรายได้จากงบกลาง

		-1,862,927,763.07	-1,715,099,495.87	-147,828,267.20	8.62
--	--	-------------------	-------------------	-----------------	------

รายได้จากงบรายจ่ายอื่น

	4307010107 TR-หน่วยงานรับเงินงบรายจ่ายอื่นจากรัฐบาล	-133,160,843.86	-119,664,314.23	-13,496,529.63	11.28
--	---	-----------------	-----------------	----------------	-------

รวมรายได้จากงบรายจ่ายอื่น

		-133,160,843.86	-119,664,314.23	-13,496,529.63	11.28
--	--	-----------------	-----------------	----------------	-------

หัก เบิกเกินส่งคืนเงินงบประมาณ

	5209010112 TE-หน่วยงานส่งเงินเบิกเกินส่งคืนให้กรมบัญชีกลาง	3,509,217.37	4,564,536.59	-1,055,319.22	-23.12
--	--	--------------	--------------	---------------	--------

	หัก เบิกเกินส่งคืนเงินงบประมาณ	3,509,217.37	4,564,536.59	-1,055,319.22	-23.12
17	รวมรายได้จากงบประมาณ	-5,931,576,443.32	-5,061,785,148.43	-869,791,294.89	17.18
	รายได้จากการขายสินค้าและบริการ				
	รายได้ค่าขายสินค้า				
	4301010102 รายได้จากการขายสินค้า - บุคคลภายนอก	0.00	0.00	0.00	
	รวมรายได้ค่าขายสินค้า	0.00	0.00	0.00	
	รายได้ค่าบริการ				
	รายได้บริการอื่น				
	4301020102 รายได้จากการให้บริการ - บุคคลภายนอก	-2,534,106,161.40	-2,528,124,297.41	-5,981,863.99	0.24
	4301020109 รายได้เพื่อเป็นค่าใช้จ่ายจัดเก็บภาษี	-481,333,214.64	-481,330,176.01	-3,038.63	0.00
	รวมรายได้บริการอื่น	-3,015,439,376.04	-3,009,454,473.42	-5,984,902.62	0.20
	รายได้ค่าเช่า				
	4301030102 รายได้ค่าเช่าอสังหาริมทรัพย์ - บุคคลภายนอก	0.00	0.00	0.00	
	รวมรายได้ค่าเช่า	0.00	0.00	0.00	
	รวมรายได้ค่าบริการ	-3,015,439,376.04	-3,009,454,473.42	-5,984,902.62	0.20
18	รวมรายได้จากการขายสินค้าและบริการ	-3,015,439,376.04	-3,009,454,473.42	-5,984,902.62	0.20
	รายได้จากการอุดหนุนและบริการ				
	รายได้จากการช่วยเหลือดำเนินงานหน่วยงานภาครัฐ				
	4302010101 รายได้จากการอุดหนุน - หน่วยงานภาครัฐ	-672,000.00	-672,000.00	0.00	0.00
	4308010106 TR-หน่วยงานรับเงินจากหน่วยงานอื่น	-17,777,702.60	-7,790,795.94	-9,986,906.66	128.19
	รวมรวม/ดจากการช่วยเหลือดำเนินงานหน่วยงานภาครัฐ	-18,449,702.60	-8,462,795.94	-9,986,906.66	118.01
	รายได้จากการช่วยเหลือเพื่อการลงทุน				
	4309010101 รายได้จากการรับโอนสินทรัพย์ระหว่างหน่วย	-158,018,151.99	0.00	-158,018,151.99	
	รวมรายได้จากการช่วยเหลือเพื่อการลงทุน	-158,018,151.99	0.00	-158,018,151.99	
	รายได้จากการบริจาค				
	4302030101 รายได้จากการบริจาค	-38,326,684.23	-95,308,988.43	56,982,304.20	-59.79
	รวมรายได้จากการบริจาค	-38,326,684.23	-95,308,988.43	56,982,304.20	-59.79
19	รวมรายได้จากการอุดหนุนและบริการ	-214,794,538.82	-103,771,784.37	-111,022,754.45	106.99
	รายได้อื่น				
	รายได้ดอกเบี้ยเงินฝากจากสถาบันการเงิน				
	4303010101 รายได้ดอกเบี้ยเงินฝากจากสถาบันการเงิน	0.00	0.00	0.00	
	รวมรายได้ดอกเบี้ยเงินฝากจากสถาบันการเงิน	0.00	0.00	0.00	
	รายได้เงินนอกงบประมาณ				
	4301020108 รายได้เงินนอกงบประมาณ	-593,080,458.73	-570,220,421.48	-22,860,037.25	4.01
	รวมรายได้เงินนอกงบประมาณ	-593,080,458.73	-570,220,421.48	-22,860,037.25	4.01
	รายได้บัตรภาษี				
	4313010102 รายได้เงินชดเชยบัตรภาษี	-13,608,163,904.38	-13,456,649,812.64	-151,514,091.74	1.13
	4313010104 รายได้เงินอุดหนุนเพื่อชดเชยการส่งออกรับ	-3,515,249.59	-19,247,131.52	15,731,881.93	-81.74
	รวมรายได้บัตรภาษี	-13,611,679,153.97	-13,475,896,944.16	-135,782,209.81	1.01
	รายได้อื่น				
	4308010124 TR-หน่วยงานรับโอนบัตรภาษีอิเล็กทรอนิกส์	-9,806,404,864.93	-7,381,318,376.50	-2,425,086,488.43	32.85
	4313010103 รายได้ค่าปรับ	0.00	0.00	0.00	
	4313010199 รายได้อื่น	-49,212.98	-1,858.74	-47,354.24	2,547.65
	รวมรายได้อื่น	-9,806,454,077.91	-7,381,320,235.24	-2,425,133,842.67	32.86
	รายการหักกลับ				
	รายการปรับเงินฝากคลัง				
	4308010105 TR - ปรับเงินฝากคลัง	-18,287,639,587.16	-17,603,344,364.91	-684,295,222.25	3.89

	4308010120 รายได้ระหว่างหน่วยงาน-ปรับเงินฝากคลัง	-47,864,610.98	-36,292,564.91	-11,572,046.07	31.89
	5210010102 TE-หน่วยงานโอนเงินนอกงบประมาณให้	18,287,628,639.40	17,603,352,073.04	684,276,566.36	3.89
	5210010126 T/E-โอนบัตรภาษีอิเล็กทรอนิกส์ที่เป็นเงิน	47,864,610.98	36,292,564.91	11,572,046.07	31.89
	รวมรายการปรับเงินฝากคลัง	-10,947.76	7,708.13	-18,655.89	-242.03
	รายการเงินอุดหนุนราชการ				
	4308010117 TR-เงินอุดหนุนราชการ	-1,417,518.78	-1,358,849.94	-58,668.84	4.32
	5210010117 TE-เงินอุดหนุนราชการ	1,417,518.78	1,358,849.94	58,668.84	4.32
	รายการเงินอุดหนุนราชการ	0.00	0.00	0.00	
	รายการหักกลับ	-10,947.76	7,708.13	-18,655.89	-242.03
20	รวมรายได้อื่น	-24,011,224,638.37	-21,427,429,892.75	-2,583,794,745.62	12.06
	รวมรายได้	-33,173,034,996.55	-29,602,441,298.97	-3,570,593,697.58	12.06
	ค่าใช้จ่าย				
	ค่าใช้จ่ายบุคลากร				
	เงินเดือน				
	5101010101 เงินเดือน	1,737,726,037.37	1,745,969,758.45	-8,243,721.08	-0.47
	5101010109 เงินตอบแทนพิเศษของผู้ได้รับเงินเดือนขั้น	3,908,332.25	2,070,540.72	1,837,791.53	88.76
	รวมเงินเดือน	1,741,634,369.62	1,748,040,299.17	-6,405,929.55	-0.37
	ค่าล่วงเวลา				
	5101010108 ค่าล่วงเวลา	640,907,859.90	647,253,631.25	-6,345,771.35	-0.98
	รวมค่าล่วงเวลา	640,907,859.90	647,253,631.25	-6,345,771.35	-0.98
	เงินประจำตำแหน่ง				
	5101010111 เงินวิทยฐานะ	0.00	0.00	0.00	
	รวมเงินประจำตำแหน่ง	0.00	0.00	0.00	
	ค่าจ้าง				
	5101010113 ค่าจ้าง	133,525,463.56	146,568,151.19	-13,042,687.63	-8.90
	รวมค่าจ้าง	133,525,463.56	146,568,151.19	-13,042,687.63	-8.90
	ค่าตอบแทนพนักงานราชการ				
	5101010115 เงินค่าตอบแทนพนักงานราชการ	180,314,710.96	168,002,810.83	12,311,900.13	7.33
	รวมค่าตอบแทนพนักงานราชการ	180,314,710.96	168,002,810.83	12,311,900.13	7.33
	เงินช่วยค่าครองชีพ				
	5101010116 เงินค่าครองชีพ	8,128,442.38	6,501,418.03	1,627,024.35	25.03
	รวมเงินช่วยค่าครองชีพ	8,128,442.38	6,501,418.03	1,627,024.35	25.03
	เงินรางวัลประจำปี				
	5101010102 โบนัส	248,076.79	252,343.77	-4,266.98	-1.69
	รวมเงินรางวัลประจำปี	248,076.79	252,343.77	-4,266.98	-1.69
	ค่ารักษาพยาบาล				
	5101030205 เงินช่วยค่ารักษาพยาบาลประเภทผู้ป่วยนอก	131,383,031.61	123,146,539.70	8,236,491.91	6.69
	5101030206 เงินช่วยค่ารักษาพยาบาลประเภทผู้ป่วยใน-	44,960,715.08	41,931,621.87	3,029,093.21	7.22
	5101030207 เงินช่วยค่ารักษาพยาบาลประเภทผู้ป่วยนอก	5,795,054.45	6,288,364.80	-493,310.35	-7.84
	5101030208 เงินช่วยค่ารักษาพยาบาลประเภทผู้ป่วยใน-	4,072,405.09	7,518,416.56	-3,446,011.47	-45.83
	รวมค่ารักษาพยาบาล	186,211,206.23	178,884,942.93	7,326,263.30	4.10
	เงินช่วยการศึกษาบุตร				
	5101030101 เงินช่วยการศึกษาบุตร	9,695,693.25	11,045,248.45	-1,349,555.20	-12.22
	รวมเงินช่วยการศึกษาบุตร	9,695,693.25	11,045,248.45	-1,349,555.20	-12.22
	เงินช่วยเหลือพิเศษกรณีเสียชีวิต				
	5101020101 เงินช่วยเหลือพิเศษกรณีเสียชีวิต	1,174,271.10	1,160,790.00	13,481.10	1.16
	รวมเงินช่วยเหลือพิเศษกรณีเสียชีวิต	1,174,271.10	1,160,790.00	13,481.10	1.16

	เงินชดเชย กบข.				
	5101020103 เงินชดเชยสมาชิก กบข.	28,911,459.81	28,001,232.60	910,227.21	3.25
	รวมเงินชดเชย กบข.	28,911,459.81	28,001,232.60	910,227.21	3.25
	เงินสมทบ กบข.				
	5101020104 เงินสมทบ กบข.	43,367,190.04	42,001,848.75	1,365,341.29	3.25
	รวมเงินสมทบ กบข.	43,367,190.04	42,001,848.75	1,365,341.29	3.25
	เงินสมทบ กสจ.				
	5101020105 เงินสมทบ กสจ.	990,796.86	1,076,100.95	-85,304.09	-7.93
	รวมเงินสมทบ กสจ.	990,796.86	1,076,100.95	-85,304.09	-7.93
	เงินสมทบกองทุนประกันสังคม				
	5101020106 เงินสมทบกองทุนประกันสังคม	12,072,704.46	9,643,196.19	2,429,508.27	25.19
	รวมเงินสมทบกองทุนประกันสังคม	12,072,704.46	9,643,196.19	2,429,508.27	25.19
	เงินสมทบกองทุนเงินทดแทน				
	5101020116 เงินสมทบกองทุนเงินทดแทน	281,459.00	523,246.42	-241,787.42	-46.21
	รวมเงินสมทบกองทุนเงินทดแทน	281,459.00	523,246.42	-241,787.42	-46.21
	ค่าเช่าบ้าน				
	5101020108 ค่าเช่าบ้าน	8,397,349.89	7,368,938.25	1,028,411.64	13.96
	รวมค่าเช่าบ้าน	8,397,349.89	7,368,938.25	1,028,411.64	13.96
	ค่าใช้จ่ายบุคลากรอื่น				
	5101020113 ค่าตอบแทนหมาจ่ายแทนการจัดหารถประ	2,046,613.33	2,521,916.13	-475,302.80	-18.85
	5101020114 เงินเพิ่ม	10,158,909.02	9,956,804.17	202,104.85	2.03
	5101020115 ค่าตอบแทนพิเศษชายแดนภาคใต้	2,201,770.59	2,287,194.87	-85,424.28	-3.73
	5101020199 ค่าใช้จ่ายบุคลากรอื่น	1,632,510,008.15	1,634,804,178.24	-2,294,170.09	-0.14
	5101030102 เงินช่วยเหลือบุตร	0.00	0.00	0.00	
	รวมค่าใช้จ่ายบุคลากรอื่น	1,646,917,301.09	1,649,570,093.41	-2,652,792.32	-0.16
21	รวมค่าใช้จ่ายบุคลากร	4,642,778,354.94	4,645,894,292.19	-3,115,937.25	-0.07
	ค่าบำเหน็จบำนาญ				
	บำนาญ				
	5101040102 บำนาญปกติ	1,112,997,492.32	1,011,397,125.85	101,600,366.47	10.05
	5101040103 บำนาญพิเศษ	52,230.14	59,392.44	-7,162.30	-12.06
	รวมบำนาญ	1,113,049,722.46	1,011,456,518.29	101,593,204.17	10.04
	เงินช่วยค่าครองชีพ				
	5101040105 เงินช่วยค่าครองชีพผู้รับเบี้ยหวัดบำนาญ	48,140,245.96	51,078,935.04	-2,938,689.08	-5.75
	รวมเงินช่วยค่าครองชีพ	48,140,245.96	51,078,935.04	-2,938,689.08	-5.75
	บำเหน็จ				
	5101040106 เงินบำเหน็จ	8,033,054.40	4,288,401.20	3,744,653.20	87.32
	5101040120 บำเหน็จรายเดือนสำหรับการเบิกเงินบำเหน	37,312,240.00	34,590,246.94	2,721,993.06	7.87
	รวมบำเหน็จ	45,345,294.40	38,878,648.14	6,466,646.26	16.63
	บำเหน็จตกทอด				
	5101040107 เงินบำเหน็จตกทอด	40,985,713.37	36,989,144.33	3,996,569.04	10.80
	รวมบำเหน็จตกทอด	40,985,713.37	36,989,144.33	3,996,569.04	10.80
	บำเหน็จดำรงชีพ				
	5101040108 เงินบำเหน็จดำรงชีพ	89,591,764.90	88,915,800.95	675,963.95	0.76
	รวมบำเหน็จดำรงชีพ	89,591,764.90	88,915,800.95	675,963.95	0.76
	ค่ารักษาพยาบาล				
	5101040204 ค่ารักษาพยาบาลผู้ป่วยนอก-รพ.รัฐ-เบี้ยหวัด	176,140,005.75	153,873,933.58	22,266,072.17	14.47
	5101040205 ค่ารักษาพยาบาลผู้ป่วยใน-รพ.รัฐ-เบี้ยหวัด/	58,594,569.90	47,697,896.54	10,896,673.36	22.85

	5101040206	ค่ารักษาพยาบาลผู้ป่วยนอก-รพ.เอกชน-เบ็	7,768,604.00	8,224,021.16	-455,417.16	-5.54
	5101040207	ค่ารักษาพยาบาลผู้ป่วยใน-รพ.เอกชน-เบ็	3,357,239.37	4,466,916.53	-1,109,677.16	-24.84
		รวมค่ารักษาพยาบาล	245,860,419.02	214,262,767.81	31,597,651.21	14.75
		เงินช่วยการศึกษาบุตร				
	5101040202	เงินช่วยการศึกษาบุตร	2,301,530.00	2,735,032.00	-433,502.00	-15.85
		รวมเงินช่วยการศึกษาบุตร	2,301,530.00	2,735,032.00	-433,502.00	-15.85
		บำเหน็จบำนาญอื่น				
	5101040104	เงินช่วยเหลือรายเดือนผู้รับเบี้ยหวัดบำนาญ	578,564.44	600,324.80	-21,760.36	-3.62
	5101040111	เงินช่วยพิเศษกรณีผู้รับบำนาญตาย	4,419,456.21	3,697,379.13	722,077.08	19.53
	5101040203	เงินช่วยเหลือบุตร	0.00	0.00	0.00	
		รวมบำเหน็จบำนาญอื่น	4,998,020.65	4,297,703.93	700,316.72	16.30
22		รวมค่าบำเหน็จบำนาญ	1,590,272,710.76	1,448,614,550.49	141,658,160.27	9.78
		ค่าตอบแทน				
		ค่าตอบแทนเฉพาะงาน				
	5104040102	ค่าตอบแทนการปฏิบัติงาน	2,718,478.09	2,479,841.57	238,636.52	9.62
		รวมค่าตอบแทนเฉพาะงาน	2,718,478.09	2,479,841.57	238,636.52	9.62
		ค่าตอบแทนอื่น				
	5104040199	ค่าตอบแทนอื่น	13,850.00	0.00	13,850.00	
		รวมค่าตอบแทนอื่น	13,850.00	0.00	13,850.00	
23		รวมค่าตอบแทน	2,732,328.09	2,479,841.57	252,486.52	10.18
		ค่าใช้จ่าย				
		ค่าใช้จ่ายในการฝึกอบรม				
		ค่าใช้จ่ายในการฝึกอบรมในประเทศ				
	5102010106	ค่าใช้จ่ายทุนการศึกษา -ในประเทศ	3,701,023.10	3,250,154.13	450,868.97	13.87
	5102010199	ค่าใช้จ่ายด้านการฝึกอบรม-ในประเทศ	1,488,303.63	741,849.00	746,454.63	100.62
		รวมค่าใช้จ่ายในการฝึกอบรมในประเทศ	5,189,326.73	3,992,003.13	1,197,323.60	29.99
		ค่าใช้จ่ายในการฝึกอบรมต่างประเทศ				
	5102020105	ค่าใช้จ่ายด้านทุนการศึกษา-ต่างประเทศ	10,353,987.90	4,638,838.79	5,715,149.11	123.20
		รวมค่าใช้จ่ายในการฝึกอบรมต่างประเทศ	10,353,987.90	4,638,838.79	5,715,149.11	123.20
		รวมค่าใช้จ่ายในการฝึกอบรม	15,543,314.63	8,630,841.92	6,912,472.71	80.09
		ค่าใช้จ่ายในการเดินทาง				
		ค่าใช้จ่ายในการเดินทางในประเทศ				
	5103010102	ค่าเบี้ยเลี้ยง	17,422,918.16	16,619,048.21	803,869.95	4.84
	5103010103	ค่าที่พัก	5,444,151.43	4,167,676.36	1,276,475.07	30.63
	5103010199	ค่าใช้จ่ายเดินทางไปราชการ-ในประเทศ	12,107,162.01	9,925,573.58	2,181,588.43	21.98
		รวมค่าใช้จ่ายในการเดินทางในประเทศ	34,974,231.60	30,712,298.15	4,261,933.45	13.88
		ค่าใช้จ่ายในการเดินทาง ต่างประเทศ				
	5103020102	ค่าเบี้ยเลี้ยง	983,000.00	0.00	983,000.00	
	5103020103	ค่าที่พัก	1,902,494.15	9,600.00	1,892,894.15	19,717.65
	5103020199	ค่าใช้จ่ายเดินทางไปราชการ - ต่างประเทศ	5,658,079.51	1,440,110.00	4,217,969.51	292.89
		รวมค่าใช้จ่ายในการเดินทาง ต่างประเทศ	8,543,573.66	1,449,710.00	7,093,863.66	489.33
		รวมค่าใช้จ่ายในการเดินทาง	43,517,805.26	32,162,008.15	11,355,797.11	35.31
		ค่าซ่อมแซมและบำรุงรักษา				
	5104010107	ค่าซ่อมแซมและบำรุงรักษา	25,300,439.30	23,910,021.25	1,390,418.05	5.82
		รวมค่าซ่อมแซมและบำรุงรักษา	25,300,439.30	23,910,021.25	1,390,418.05	5.82
		ค่าจ้างเหมาบริการ				
	5104010112	ค่าจ้างเหมาบริการ-บุคคลภายนอก	1,295,111,380.09	1,061,082,458.27	234,028,921.82	22.06

	5104010113 ค่าจ้างเหมาบริการ - หน่วยงานภาครัฐ	152,349.88	36,210.68	116,139.20	320.73
	รวมค่าจ้างเหมาบริการ	1,295,263,729.97	1,061,118,668.95	234,145,061.02	22.07
	ค่าธรรมเนียม				
	5104010114 ค่าธรรมเนียมทางกฎหมาย	16,826,133.42	6,963,873.22	9,862,260.20	141.62
	5104010115 ค่าธรรมเนียม	180,154.58	139,824.98	40,329.60	28.84
	รวมค่าธรรมเนียม	17,006,288.00	7,103,698.20	9,902,589.80	139.40
	ค่าจ้างที่ปรึกษา				
	5104030202 ค่าจ้างที่ปรึกษา	272,850.00	2,182,800.00	-1,909,950.00	-87.50
	รวมค่าจ้างที่ปรึกษา	272,850.00	2,182,800.00	-1,909,950.00	-87.50
	ค่าใช้จ่ายในการประชุม				
	5104030207 ค่าใช้จ่ายในการประชุม	748,150.00	902,775.00	-154,625.00	-17.13
	รวมค่าใช้จ่ายในการประชุม	748,150.00	902,775.00	-154,625.00	-17.13
	ค่าเช่า				
	5104030209 ค่าเช่าสิ่งหามิทรัพย์-หน่วยงานภาครัฐ	290,579.00	7,380.00	283,199.00	3,837.38
	5104030210 ค่าเช่าสิ่งหามิทรัพย์-บุคคลภายนอก	1,613,425.00	2,270,298.02	-656,873.02	-28.93
	5104030211 ค่าเช่าเบ็ดเตล็ด-หน่วยงานภาครัฐ	7,021.39	7,748.73	-727.34	-9.39
	5104030212 ค่าเช่าเบ็ดเตล็ด-บุคคลภายนอก	3,141,872.95	3,464,299.73	-322,426.78	-9.31
	รวมค่าเช่า	5,052,898.34	5,749,726.48	-696,828.14	-12.12
	ค่าใช้จ่ายผลึกส่งเป็นรายได้แผ่นดิน				
	5104030218 ค่าใช้จ่ายผลึกส่งเป็นรายได้แผ่นดิน	6,003,408,852.93	4,309,422,194.38	1,693,986,658.55	39.31
	รวมค่าใช้จ่ายผลึกส่งเป็นรายได้แผ่นดิน	6,003,408,852.93	4,309,422,194.38	1,693,986,658.55	39.31
	ค่าประชาสัมพันธ์				
	5104030219 ค่าประชาสัมพันธ์	1,400.00	0.00	1,400.00	
	รวมค่าประชาสัมพันธ์	1,400.00	0.00	1,400.00	
	ค่าใช้จ่ายหน่วยงานในต่างประเทศ				
	5107030102 ค่าใช้จ่ายหน่วยงานในต่างประเทศ	0.00	0.00	0.00	
	รวมค่าใช้จ่ายหน่วยงานในต่างประเทศ	0.00	0.00	0.00	
	ค่าใช้จ่ายอื่น				
	5104030203 ค่าเบี้ยประกันภัย	245,961.15	226,220.52	19,740.63	8.73
	5104030208 ค่ารับรองและพิธีการ	50,403.12	112,821.32	-62,418.20	-55.32
	5104030217 เงินชดเชยค่างานก่อสร้าง	0.00	2,479,370.97	-2,479,370.97	-100.00
	5104030299 ค่าใช้จ่ายอื่น ๆ	31,823,675.41	788,417.02	31,035,258.39	3,936.40
	รวมค่าใช้จ่ายอื่น	32,120,039.68	3,606,829.83	28,513,209.85	790.53
24	รวมค่าใช้จ่าย	7,438,235,768.11	5,454,789,564.16	1,983,446,203.95	36.36
	ค่าวัสดุ				
	ค่าวัสดุ				
	5104010104 ค่าวัสดุ	47,237,129.17	63,259,766.54	-16,022,637.37	-25.33
	5104010110 ค่าเชื้อเพลิง	25,004,567.51	24,171,581.65	832,985.86	3.45
	5104030206 ค่าจัดหาสินทรัพย์มูลค่าต่ำกว่าเกณฑ์	6,895,932.03	7,112,140.88	-216,208.85	-3.04
	รวมค่าวัสดุ	79,137,628.71	94,543,489.07	-15,405,860.36	-16.29
25	รวมค่าวัสดุ	79,137,628.71	94,543,489.07	-15,405,860.36	-16.29
	ค่าสาธารณูปโภค				
	ค่าไฟฟ้า				
	5104020101 ค่าไฟฟ้า	135,164,214.73	107,021,793.15	28,142,421.58	26.30
	รวมค่าไฟฟ้า	135,164,214.73	107,021,793.15	28,142,421.58	26.30
	ค่าประปา				
	5104020103 ค่าน้ำประปาและน้ำบาดาล	7,099,093.68	6,136,644.87	962,448.81	15.68

	รวมค่าประปา	7,099,093.68	6,136,644.87	962,448.81	15.68
	ค่าโทรศัพท์				
	5104020105 ค่าโทรศัพท์	5,382,067.04	5,976,006.54	-593,939.50	-9.94
	รวมค่าโทรศัพท์	5,382,067.04	5,976,006.54	-593,939.50	-9.94
	ค่าบริการสื่อสารและโทรคมนาคม				
	5104020106 ค่าบริการสื่อสารและโทรคมนาคม	108,997,966.32	118,680,555.25	-9,682,588.93	-8.16
	5104020107 ค่าบริการไปรษณีย์	4,105,055.04	3,707,622.49	397,432.55	10.72
	รวมค่าบริการสื่อสารและโทรคมนาคม	113,103,021.36	122,388,177.74	-9,285,156.38	-7.59
26	รวมค่าสาธารณูปโภค	260,748,396.81	241,522,622.30	19,225,774.51	7.96
	ค่าเสื่อมราคาและค่าตัดจำหน่าย				
	อาคารและสิ่งปลูกสร้าง				
	5105010101 ค่าเสื่อมราคา-อาคารเพื่อการพักอาศัย	107,154,844.45	91,337,909.73	15,816,934.72	17.32
	5105010103 ค่าเสื่อมราคา - อาคารสำนักงาน	128,528,992.45	121,865,216.37	6,663,776.08	5.47
	5105010105 ค่าเสื่อมราคา - อาคารเพื่อประโยชน์อื่น	114,493,939.86	74,750,623.98	39,743,315.88	53.17
	5105010107 ค่าเสื่อมราคา - สิ่งปลูกสร้าง	182,497,988.79	146,196,595.46	36,301,393.33	24.83
	5105010158 ค่าเสื่อมราคา - ส่วนปรับปรุงอาคาร	5,098,106.44	5,022,959.00	75,147.44	1.50
	5105010194 ค่าเสื่อมราคา - อาคารและสิ่งปลูกสร้างไม่	0.00	5,225.63	-5,225.63	-100.00
	รวมอาคารและสิ่งปลูกสร้าง	537,773,871.99	439,178,530.17	98,595,341.82	22.45
	ครุภัณฑ์				
	5105010109 ค่าเสื่อมราคา - ครุภัณฑ์สำนักงาน	63,240,820.71	70,499,322.28	-7,258,501.57	-10.30
	5105010111 ค่าเสื่อมราคา - ครุภัณฑ์ยานพาหนะและอุป	116,360,965.04	104,095,868.31	12,265,096.73	11.78
	5105010113 ค่าเสื่อมราคา - ครุภัณฑ์ไฟฟ้าและวิทยุ	17,118,468.97	16,548,778.58	569,690.39	3.44
	5105010115 ค่าเสื่อมราคา - ครุภัณฑ์โฆษณาและเผยแพร่	65,562,142.08	67,810,363.54	-2,248,221.46	-3.32
	5105010117 ค่าเสื่อมราคา - ครุภัณฑ์การเกษตร	1,382,412.27	5,491,532.20	-4,109,119.93	-74.83
	5105010119 ค่าเสื่อมราคา - ครุภัณฑ์โรงงาน	24,960,151.73	24,958,380.00	1,771.73	0.01
	5105010125 ค่าเสื่อมราคา - ครุภัณฑ์วิทยาศาสตร์และก	224,625,598.81	217,606,323.08	7,019,275.73	3.23
	5105010127 ค่าเสื่อมราคา - อุปกรณ์คอมพิวเตอร์	354,865,520.61	328,820,313.00	26,045,207.61	7.92
	5105010131 ค่าเสื่อมราคา - ครุภัณฑ์งานบ้านงานครัว	9,305,924.20	8,318,592.53	987,331.67	11.87
	5105010133 ค่าเสื่อมราคา - ครุภัณฑ์กีฬา	50,589.60	83,458.30	-32,868.70	-39.38
	5105010139 ค่าเสื่อมราคา - ครุภัณฑ์อื่น	12,828,003.31	13,122,247.37	-294,244.06	-2.24
	รวมครุภัณฑ์	890,300,597.33	857,355,179.19	32,945,418.14	3.84
	สินทรัพย์ไม่มีตัวตน				
	5105010148 ค่าตัดจำหน่าย - โปรแกรมคอมพิวเตอร์	88,142,462.26	89,924,252.76	-1,781,790.50	-1.98
	5105010149 ค่าตัดจำหน่าย - สินทรัพย์ไม่มีตัวตนอื่น	29,120,219.69	8,073,512.22	21,046,707.47	260.69
	รวมสินทรัพย์ไม่มีตัวตน	117,262,681.95	97,997,764.98	19,264,916.97	19.66
27	รวมค่าเสื่อมราคาและค่าตัดจำหน่าย	1,545,337,151.27	1,394,531,474.34	150,805,676.93	10.81
	ค่าใช้จ่ายจากการอุดหนุนและบริการ				
	ค่าใช้จ่ายเงินอุดหนุนเพื่อการดำเนินงาน				
	ค่าใช้จ่ายอุดหนุน-หน่วยงานภาครัฐ				
	5107010101 ค่าใช้จ่ายอุดหนุน -หน่วยงานภาครัฐ	121,843.00	18,300.68	103,542.32	565.78
	รวมค่าใช้จ่ายอุดหนุน-หน่วยงานภาครัฐ	121,843.00	18,300.68	103,542.32	565.78
	ค่าใช้จ่ายโอนสินทรัพย์ระหว่างหน่วยงาน				
	5210010106 TE-หน่วยงานโอนเงินให้หน่วยงานอื่น	55,484,608.44	47,763,405.07	7,721,203.37	16.17
	5211010101 บัญชีโอนสินทรัพย์ให้หน่วยงานของรัฐ	12,408.63	8.00	12,400.63	155,007.88
	รวมค่าใช้จ่ายโอนสินทรัพย์ระหว่างหน่วยงาน	55,497,017.07	47,763,413.07	7,733,604.00	16.19
	คชง.อุดหนุนดำเนินงาน-องค์กรระหว่างประเทศ				
	5107010107 เงินอุดหนุนเพื่อการดำเนินงาน - องค์กรระ	1,779,038.11	1,604,485.95	174,552.16	10.88

	รวมคชจ.อุดหนุนดำเนินงาน-องค์กรระหว่างประเทศ	1,779,038.11	1,604,485.95	174,552.16	10.88
	ค่าใช้จ่ายอุดหนุนเพื่อชดเชยการส่งออก				
	5107010108 เงินอุดหนุนเพื่อชดเชยการส่งออก	9,342,046,574.46	7,915,642,094.19	1,426,404,480.27	18.02
	รวมค่าใช้จ่ายอุดหนุนเพื่อชดเชยการส่งออก	9,342,046,574.46	7,915,642,094.19	1,426,404,480.27	18.02
	รวมค่าใช้จ่ายเงินอุดหนุนเพื่อการดำเนินงาน	9,399,444,472.64	7,965,028,293.89	1,434,416,178.75	18.01
28	รวมค่าใช้จ่ายจากการอุดหนุนและบริจาค	9,399,444,472.64	7,965,028,293.89	1,434,416,178.75	18.01
	ค่าใช้จ่ายอื่น				
	กำไร/ขาดทุนสุทธิจากการจำหน่ายสินทรัพย์				
	5203010105 บัญชีค่าจำหน่าย - อาคารเพื่อที่อยู่อาศัย	1.00	0.00	1.00	
	5203010106 บัญชีค่าจำหน่าย - อาคารสำนักงาน	0.00	0.00	0.00	
	5203010107 บัญชีค่าจำหน่าย - อาคารเพื่อประโยชน์อื่น	0.00	0.00	0.00	
	5203010109 บัญชีค่าจำหน่าย - สิ่งปลูกสร้าง	2.00	1,451,640.34	-1,451,638.34	-100.00
	5203010111 ค่าจำหน่าย - ครุภัณฑ์สำนักงาน	22,979.33	1,159.22	21,820.11	1,882.31
	5203010112 ค่าจำหน่าย-ยานพาหนะและอุปกรณ์การข	17.00	20.00	-3.00	-15.00
	5203010113 ค่าจำหน่าย - ครุภัณฑ์ไฟฟ้า และวิทยุ	0.00	0.00	0.00	
	5203010114 ค่าจำหน่าย - ครุภัณฑ์โฆษณาและเผยแพร่	9,714.31	4.00	9,710.31	242,757.75
	5203010115 ค่าจำหน่าย - ครุภัณฑ์เกษตร	3.00	0.00	3.00	
	5203010118 ค่าจำหน่าย - ครุภัณฑ์สำรวจ	0.00	15.00	-15.00	-100.00
	5203010119 ค่าจำหน่าย - ครุภัณฑ์วิทยาศาสตร์และการ	0.00	0.00	0.00	
	5203010120 ค่าจำหน่าย - อุปกรณ์คอมพิวเตอร์	11,735.00	11,975,005.00	-11,963,270.00	-99.90
	5203010122 ค่าจำหน่าย - ครุภัณฑ์งานบ้านงานครัว	0.00	0.00	0.00	
	5203010126 ค่าจำหน่าย - อุปกรณ์อื่นๆ	0.00	3.00	-3.00	-100.00
	5203010133 ค่าจำหน่าย - โปรแกรมคอมพิวเตอร์	0.00	0.00	0.00	
	5203010134 บัญชีค่าจำหน่าย-สินทรัพย์ไม่มีตัวตนอื่น	0.00	0.00	0.00	
	5203010146 บัญชีค่าจำหน่าย-ครุภัณฑ์ไม่ระบุรายละเอียด	0.00	0.00	0.00	
	รวมกำไร/ขาดทุนสุทธิจากการจำหน่ายสินทรัพย์	44,451.64	13,427,846.56	-13,383,394.92	-99.67
	กำไร/ขาดทุนสุทธิจากอัตราแลกเปลี่ยนเงินตราตปท.				
	4305010104 กำไรที่เกิดขึ้นแล้วจากอัตราแลกเปลี่ยนอื่น	-335,244.25	-1,283,360.93	948,116.68	-73.88
	5202010105 ขาดทุนที่เกิดขึ้นแล้วจากอัตราแลกเปลี่ยนอ	1,842,555.58	938,716.97	903,838.61	96.28
	รวมกำไร/ขาดทุนสุทธิจากอัตราแลกเปลี่ยนเงินตปท.	1,507,311.33	-344,643.96	1,851,955.29	-537.35
	ค่าใช้จ่ายในการรักษาความมั่นคงของประเทศ				
	5106010102 เงินราชการลับในการรักษาความมั่นคงของ	15,000,000.00	15,000,000.00	0.00	0.00
	รวมค่าใช้จ่ายในการรักษาความมั่นคงของประเทศ	15,000,000.00	15,000,000.00	0.00	0.00
	ค่าใช้จ่ายอื่น				
	5210010125 T/E-ล้างเงินชดเชยบัตรภาษีอิเล็กทรอนิกส์	9,806,404,864.93	7,381,318,376.50	2,425,086,488.43	32.85
	5212010199 บัญชีค่าใช้จ่ายอื่น	0.00	12,351.00	-12,351.00	-100.00
	5301010101 ปรับหมวดรายจ่าย	0.00	0.00	0.00	
	รวมค่าใช้จ่ายอื่น	9,806,404,864.93	7,381,330,727.50	2,425,074,137.43	32.85
	รายการหักกลับ				
	4308010101 TR-หน่วยงานรับเงินนอกงบประมาณจากก'	-14,435,730,700.66	-11,115,836,408.46	-3,319,894,292.20	29.87
	5210010105 TE-ปรับเงินฝากคลัง	14,444,327,886.26	11,086,229,175.11	3,358,098,711.15	30.29
	รายการหักกลับ	8,597,185.60	-29,607,233.35	38,204,418.95	-129.04
	รายการระหว่างกัน - ภายใต้งานเดียวกัน				
	4308010118 รายได้ระหว่างกัน-ภายในกรมเดียวกัน (Aut	-1,009,327,922,238.43	-1,033,531,467,254.42	24,203,545,015.99	-2.34
	5210010118 ค่าใช้จ่ายระหว่างกัน-ภายในกรมเดียวกัน (/	1,009,327,922,238.43	1,033,531,467,254.42	-24,203,545,015.99	-2.34
	รวมรายการระหว่างกัน - ภายใต้งานเดียวกัน	0.00	0.00	0.00	
29	รวมค่าใช้จ่ายอื่น	9,831,553,813.50	7,379,806,696.75	2,451,747,116.75	33.22

รวมค่าใช้จ่าย	34,790,240,624.83	28,627,210,824.76	6,163,029,800.07	21.53
รายได้สูง/(ต่ำ)กว่าคชจ. ก่อนต้นทุนทางการเงิน	1,617,205,628.28	-975,230,474.21	2,592,436,102.49	-265.83
รายงานรายได้แผ่นดิน				
รายการรายได้แผ่นดินที่จัดเก็บสุทธิ				
รายได้แผ่นดินที่จัดเก็บ				
รายได้แผ่นดิน - ภาษี				
รายได้ภาษีทางอ้อม				
อาคารขาเข้าและอาคารขาออก				
อาคารขาเข้า				
4102030101 รายได้อาคารขาเข้า	-125,125,666,168.94	-108,895,319,891.45	-16,230,346,277.49	14.90
รวมอาคารขาเข้า	-125,125,666,168.94	-108,895,319,891.45	-16,230,346,277.49	14.90
อาคารขาออก				
4102030102 รายได้อาคารขาออก	-39,542,375.81	-92,798,787.38	53,256,411.57	-57.39
รวมอาคารขาออก	-39,542,375.81	-92,798,787.38	53,256,411.57	-57.39
รวมอาคารขาเข้าและอาคารขาออก	-125,165,208,544.75	-108,988,118,678.83	-16,177,089,865.92	14.84
รวมรายได้ภาษีทางอ้อม	-125,165,208,544.75	-108,988,118,678.83	-16,177,089,865.92	14.84
รายได้ภาษีอื่น				
ภาษีสักขณณ์อื่น				
4103010101 รายได้ค่าปรับภาษี	-329,109,108.07	-239,676,986.73	-89,432,121.34	37.31
รวมภาษีสักขณณ์อื่น	-329,109,108.07	-239,676,986.73	-89,432,121.34	37.31
รวมรายได้ภาษีอื่น	-329,109,108.07	-239,676,986.73	-89,432,121.34	37.31
รวมรายได้แผ่นดิน - ภาษี	-125,494,317,652.82	-109,227,795,665.56	-16,266,521,987.26	14.89
รายได้แผ่นดิน - นอกจากภาษี				
รายได้จากการขายสินค้าและบริการ				
รายได้ค่าธรรมเนียม				
4202010126 รายได้ค่าธรรมเนียมศาลากร	-363,221,232.00	-345,815,494.81	-17,405,737.19	5.03
4202010199 รายได้ค่าธรรมเนียมการบริการอื่น	-107,624.68	-29,000.00	-78,624.68	271.12
รวมรายได้ค่าธรรมเนียม	-363,328,856.68	-345,844,494.81	-17,484,361.87	5.06
รายได้จากการขายสินค้า				
4202030103 รายได้ค่าขายหนังสือราชการ	0.00	-5,400.00	5,400.00	-100.00
4202030104 รายได้ค่าขายของกลาง	-565,398,478.31	-610,347,465.53	44,948,987.22	-7.36
4202030105 รายได้ค่าของเบ็ดเตล็ด	-5,226,460.99	-4,270,059.56	-956,401.43	22.40
4202030110 รายได้จากการขายเอกสารจัดซื้อจัดจ้าง	-19,000.00	0.00	-19,000.00	
รวมรายได้จากการขายสินค้า	-570,643,939.30	-614,622,925.09	43,978,985.79	-7.16
รวมรายได้จากการขายสินค้าและบริการ	-933,972,795.98	-960,467,419.90	26,494,623.92	-2.76
รายได้ดอกเบี้ยและเงินปันผล				
รายได้ดอกเบี้ย				
4203010101 รายได้ดอกเบี้ยเงินฝากที่สถาบันการเงิน	-10,640,008.13	-4,902,618.04	-5,737,390.09	117.03
รวมรายได้ดอกเบี้ย	-10,640,008.13	-4,902,618.04	-5,737,390.09	117.03
รวมรายได้ดอกเบี้ยและเงินปันผล	-10,640,008.13	-4,902,618.04	-5,737,390.09	117.03
รายได้อื่น				
รายได้อื่น				
4201020105 รายได้จากการริบทรัพย์และการชดเชยค่าแฉ่	0.00	-36,958.64	36,958.64	-100.00
4201020199 รายได้จากค่าปรับอื่น	-72,427,918.48	-81,594,709.71	9,166,791.23	-11.23
4206010102 รายได้เงินเหลือจ่าย	-5,704,862.56	-2,271,346.89	-3,433,515.67	151.17
4206010199 รายได้ที่ไม่ใช่ภาษีอื่น	-6,149,175,036.74	-4,403,617,853.75	-1,745,557,182.99	39.64

รวมรายได้อื่น	-6,227,307,817.78	-4,487,520,868.99	-1,739,786,948.79	38.77
รวมรายได้อื่น	-6,227,307,817.78	-4,487,520,868.99	-1,739,786,948.79	38.77
รวมรายได้แผ่นดิน - นอกจากภาษี	-7,171,920,621.89	-5,452,890,906.93	-1,719,029,714.96	31.53
รวมรายได้แผ่นดินที่จัดเก็บ	-132,666,238,274.71	-114,680,686,572.49	-17,985,551,702.22	15.68
หัก รายได้แผ่นดินถอนคืนจากคลัง				
4102030103 รายได้อากรขาเข้าจ่ายคืน	8,854,520,261.13	8,355,163,339.54	499,356,921.59	5.98
4102030104 รายได้อากรขาออกจ่ายคืน	0.00	409,930.00	-409,930.00	-100.00
4207010102 รายได้ที่ไม่ใช่ภาษีจ่ายคืน	19,837,787.66	78,739,997.35	-58,902,209.69	-74.81
หัก รายได้แผ่นดินถอนคืนจากคลัง	8,874,358,048.79	8,434,313,266.89	440,044,781.90	5.22
หัก รายได้แผ่นดินจัดสรรตามกฎหมาย				
4104010101 รายได้จัดสรรเพื่อชดเชยการส่งออก	625,826,027.98	544,940,580.10	80,885,447.88	14.84
4104010104 รายได้ภาษีจัดสรรเป็นเงินนอกงปม.	292,876,693.44	211,819,195.11	81,057,498.33	38.27
4207010101 รายได้ที่ไม่ใช่ภาษีจัดสรรเป็นเงินนอกงปม.	554,890,683.45	583,588,335.95	-28,697,652.50	-4.92
หัก รายได้แผ่นดินจัดสรรตามกฎหมาย	1,473,593,404.87	1,340,348,111.16	133,245,293.71	9.94
รายได้แผ่นดินที่จัดเก็บสุทธิ	-122,318,286,821.05	-104,906,025,194.44	-17,412,261,626.61	16.60
รายได้แผ่นดินนำส่งคลัง				
4308010111 TR-หน่วยงานรับเงินถอนคืนรายได้จากรัฐ	-8,874,358,048.79	-8,434,313,266.89	-440,044,781.90	5.22
5210010103 TE-หน่วยงานโอนเงินรายได้แผ่นดินให้กรมฯ	129,434,015,370.28	111,956,622,215.67	17,477,393,154.61	15.61
5210010124 T/E-โอนบัตรภาษีอิเล็กทรอนิกส์ส่วนที่เป็น:	1,706,317,899.02	1,559,241,292.46	147,076,606.56	9.43
รายได้แผ่นดินนำส่งคลัง	122,265,975,220.51	105,081,550,241.24	17,184,424,979.27	16.35
รายได้แผ่นดินรอนำส่งคลัง				
5210010112 TE-รายได้แผ่นดินรอนำส่งคลัง	52,311,600.54	-175,525,046.80	227,836,647.34	-129.80
ปรับปรุง รายได้แผ่นดินรอนำส่ง	52,311,600.54	-175,525,046.80	227,836,647.34	-129.80
รายได้แผ่นดินรอนำส่งคลัง	52,311,600.54	-175,525,046.80	227,836,647.34	-129.80
รายการรายได้แผ่นดินสุทธิ	0.00	0.00	0.00	
รายได้สูง/(ต่ำ) กว่าค่าใช้จ่ายสุทธิ	-1,617,205,628.28	975,230,474.21	-2,592,436,102.49	-265.83

กรมศุลกากร

หน้าที่ : 1

รหัสโปรแกรม : NGL_RPT802
 ชื่อผู้ใช้ : A03005000001104

งบแสดงการเปลี่ยนแปลงสินทรัพย์สุทธิ/ส่วนทุน
 สำหรับปี สิ้นสุดวันที่ 30 กันยายน 2566 และ 2565

วันที่พิมพ์ : 16.11.2566
 เวลาที่พิมพ์ : 17:59:26
 (หน่วย : บาท)

ยอดคงเหลือ ณ วันที่ 30 กันยายน 2564 - ตามที่รายงานไว้เดิม	ทุน	รายได้สูง/(ต่ำ) กว่าค่าใช้จ่ายสะสม	องค์ประกอบอื่นของสินทรัพย์สุทธิ/ส่วนทุน	รวมสินทรัพย์สุทธิ/ส่วนทุน
ยอดคงเหลือ ณ วันที่ 30 กันยายน 2564 - ตามที่รายงานไว้เดิม	0.00	0.00	0.00	0.00
ผลสะสมจากการแก้ไขข้อผิดพลาดปีก่อน		(19,397,438,765.53)		(19,397,438,765.53)
ผลสะสมของการเปลี่ยนแปลงนโยบายการบัญชี		0.00		0.00
ยอดคงเหลือ ณ วันที่ 30 กันยายน 2564 - หลังการปรับปรุง	0.00	(19,397,438,765.53)	0.00	(19,397,438,765.53)
การเปลี่ยนแปลงในสินทรัพย์สุทธิ/ส่วนทุนสำหรับปี 2565				
การเปลี่ยนแปลงที่ทำให้ทุนเพิ่ม/ลด	(1,701,390,045.31)			(1,701,390,045.31)
รายได้สูง/(ต่ำ) กว่าค่าใช้จ่ายสำหรับงวด		(975,230,474.21)		(975,230,474.21)
กำไร/ขาดทุนจากการปรับมูลค่าเงินลงทุน			0.00	0.00
ยอดคงเหลือ ณ วันที่ 30 กันยายน 2565	(1,701,390,045.31)	(20,372,669,239.74)	0.00	(22,074,059,285.05)
ยอดคงเหลือ ณ วันที่ 30 กันยายน 2565 - ตามที่รายงานไว้เดิม	(1,701,390,045.31)	(20,372,669,239.74)	0.00	(22,074,059,285.05)
ผลสะสมจากการแก้ไขข้อผิดพลาดปีก่อน		338,204,591.74		338,204,591.74
ผลสะสมของการเปลี่ยนแปลงนโยบายการบัญชี		0.00		0.00
ยอดคงเหลือ ณ วันที่ 30 กันยายน 2565 - หลังการปรับปรุง	(1,701,390,045.31)	(20,034,464,648.00)	0.00	(21,735,854,693.31)
การเปลี่ยนแปลงในสินทรัพย์สุทธิ/ส่วนทุนสำหรับปี 2566				
การเปลี่ยนแปลงที่ทำให้ทุนเพิ่ม/ลด	0.00			0.00
รายได้สูง/(ต่ำ) กว่าค่าใช้จ่ายสำหรับงวด		1,617,205,628.28		1,617,205,628.28
กำไร/ขาดทุนจากการปรับมูลค่าเงินลงทุน			0.00	0.00
ยอดคงเหลือ ณ วันที่ 30 กันยายน 2566	(1,701,390,045.31)	(18,417,259,019.72)	0.00	(20,118,649,065.03)



การวิเคราะห์งบประมาณการเงิน



กรมศุลกากร
วิเคราะห์งบแสดงฐานะการเงิน
ณ วันที่ 30 กันยายน พ.ศ. 2566



อัตราส่วนตามแนวดิ่ง (Vertical Analysis)

	(หน่วย : บาท)		(อัตรา : %)	
	2566	2565	2566	2565
สินทรัพย์				
สินทรัพย์หมุนเวียน				
เงินสดและรายการเทียบเท่าเงินสด	18,493,255,454.62	19,560,508,768.45	52.83%	54.61%
ลูกหนี้ระยะสั้น	148,453,777.50	140,068,226.72	0.42%	0.39%
ลูกหนี้เงินโอนและรายการอุดหนุนระยะสั้น	491,188,480.06	477,933,644.05	1.40%	1.33%
สินค้าคงเหลือ	1,377,997,354.60	1,171,208,534.66	3.94%	3.27%
วัสดุคงเหลือ	53,422,684.37	63,755,445.41	0.15%	0.18%
สินทรัพย์หมุนเวียนอื่น	1,417,518.78	1,358,849.94	0.00%	0.00%
รวมสินทรัพย์หมุนเวียน	20,565,735,269.93	21,414,833,469.23	58.74%	59.78%
สินทรัพย์ไม่หมุนเวียน				
ลูกหนี้ระยะยาว	964,740.12	1,273,514.95	0.00%	0.00%
ที่ดิน อาคาร และอุปกรณ์ (สุทธิ)	13,889,363,020.18	13,941,616,002.09	39.68%	38.93%
สินทรัพย์ไม่มีตัวตน (สุทธิ)	546,203,254.75	462,565,410.06	1.56%	1.29%
สินทรัพย์ไม่หมุนเวียนอื่น	5,281,078.00	-	0.02%	0.00%
รวมสินทรัพย์ไม่หมุนเวียน	14,441,812,093.05	14,405,454,927.10	41.26%	40.22%
รวมสินทรัพย์	35,007,547,362.98	35,820,288,396.33	100.00%	100.00%
หนี้สินและสินทรัพย์สุทธิ/ส่วนทุน				
หนี้สิน				
หนี้สินหมุนเวียน				
เจ้าหนี้ระยะสั้น	356,965,474.92	354,263,438.35	1.02%	0.99%
เจ้าหนี้เงินโอนและรายการอุดหนุนระยะสั้น	7,020,421,655.59	6,169,438,650.01	20.05%	17.22%
เงินทดรองราชการรับจากคลังระยะสั้น	1,417,518.78	1,358,849.94	0.00%	0.00%
เงินรับฝากระยะสั้น	3,627,863,655.44	3,398,388,871.79	10.36%	9.49%
หนี้สินหมุนเวียนอื่น	1,407,760,354.60	1,198,929,534.66	4.02%	3.35%
รวมหนี้สินหมุนเวียน	12,414,428,659.33	11,122,379,344.75	35.45%	31.05%
หนี้สินไม่หมุนเวียน				
เจ้าหนี้เงินโอนและรายการอุดหนุนระยะยาว	384,720,880.01	365,434,044.50	1.10%	1.02%
เงินทดรองราชการรับจากคลัง - ระยะยาว	10,000,000.00	10,000,000.00	0.03%	0.03%
หนี้สินไม่หมุนเวียนอื่น	2,079,748,758.61	2,548,809,839.98	5.94%	7.12%
รวมหนี้สินไม่หมุนเวียน	2,474,469,638.62	2,924,243,884.48	7.07%	8.16%
รวมหนี้สิน	14,888,898,297.95	14,046,623,229.23	42.52%	39.21%
สินทรัพย์สุทธิ/ส่วนทุน	20,118,649,065.03	21,773,665,167.10	57.48%	60.79%
สินทรัพย์สุทธิ/ส่วนทุน				
ทุน	1,701,390,045.31	1,701,390,045.31	4.86%	4.75%
รายได้สูง(ต่ำ)กว่าค่าใช้จ่ายสะสม	18,417,259,019.72	20,072,275,121.79	52.62%	56.03%
รวมสินทรัพย์สุทธิ/ส่วนทุน	20,118,649,065.03	21,773,665,167.10	57.48%	60.79%
รวมหนี้สินและสินทรัพย์สุทธิ/ส่วนทุน	35,007,547,362.98	35,820,288,396.33	100.00%	100.00%



กรมศุลกากร
วิเคราะห์งบแสดงผลการดำเนินงานทางการเงิน
สำหรับปีสิ้นสุดวันที่ 30 กันยายน 2566



อัตราย่อส่วนตามแนวดิ่ง (Vertical Analysis)

	(หน่วย : บาท)		(อัตรา : %)	
	2566	2565	2566	2565
รายได้				
รายได้จากงบประมาณ	5,931,576,443.32	5,061,785,148.43	17.88%	17.10%
รายได้จากการขายสินค้าและบริการ	3,015,439,376.04	3,009,454,473.42	9.09%	10.17%
รายได้จากการอุดหนุนและบริจาค	214,794,538.82	103,771,784.37	0.65%	0.35%
รายได้อื่น	24,011,224,638.37	21,427,429,892.75	72.38%	72.38%
รวมรายได้	33,173,034,996.55	29,602,441,298.97	100.00%	100.00%
ค่าใช้จ่าย				
ค่าใช้จ่ายบุคลากร	4,642,778,354.94	4,645,894,292.19	14.00%	15.69%
ค่าบำเหน็จบำนาญ	1,590,272,710.76	1,448,614,550.49	4.79%	4.89%
ค่าตอบแทน	2,732,328.09	2,479,841.57	0.01%	0.01%
ค่าใช้จ่ายสื่อ	7,438,235,768.11	5,454,789,564.16	22.42%	18.43%
ค่าวัสดุ	79,137,628.71	94,543,489.07	0.24%	0.32%
ค่าสาธารณูปโภค	260,748,396.81	241,522,622.30	0.79%	0.82%
ค่าเสื่อมราคาและค่าตัดจำหน่าย	1,545,337,151.27	1,492,916,928.56	4.66%	5.04%
ค่าใช้จ่ายจากการอุดหนุนและบริจาค	9,399,444,472.64	7,965,028,293.89	28.33%	26.91%
ค่าใช้จ่ายอื่น	9,831,553,813.50	7,379,806,696.75	29.64%	24.93%
รวมค่าใช้จ่าย	34,790,240,624.83	28,725,596,278.98	104.88%	97.04%
รายได้สูง/(ต่ำ) กว่าค่าใช้จ่ายก่อนต้นทุนทางการเงิน	(1,617,205,628.28)	876,845,019.99	(4.88%)	2.96%
ต้นทุนทางการเงิน	-	-		
รายได้สูง/(ต่ำ)กว่าค่าใช้จ่ายสุทธิ	(1,617,205,628.28)	876,845,019.99	(4.88%)	2.96%



กรมศุลกากร
วิเคราะห์งบแสดงฐานะการเงิน
ณ วันที่ 30 กันยายน พ.ศ. 2566



อัตราย่อส่วนตามแนวนอน (Horizontal Analysis)

(หน่วย : บาท)

	2566	2565	ผลต่าง	%
สินทรัพย์				
สินทรัพย์หมุนเวียน				
เงินสดและรายการเทียบเท่าเงินสด	18,493,255,454.62	19,560,508,768.45	(1,067,253,313.83)	(5.46%)
ลูกหนี้ระยะสั้น	148,453,777.50	140,068,226.72	8,385,550.78	5.99%
ลูกหนี้เงินโอนและรายการอุดหนุนระยะสั้น	491,188,480.06	477,933,644.05	13,254,836.01	2.77%
สินค้าคงเหลือ	1,377,997,354.60	1,171,208,534.66	206,788,819.94	17.66%
วัสดุคงเหลือ	53,422,684.37	63,755,445.41	(10,332,761.04)	(16.21%)
สินทรัพย์หมุนเวียนอื่น	1,417,518.78	1,358,849.94	58,668.84	4.32%
รวมสินทรัพย์หมุนเวียน	20,565,735,269.93	21,414,833,469.23	(849,098,199.30)	(3.97%)
สินทรัพย์ไม่หมุนเวียน				
ลูกหนี้ระยะยาว	964,740.12	1,273,514.95	(308,774.83)	(24.25%)
ที่ดิน อาคาร และอุปกรณ์ (สุทธิ)	13,889,363,020.18	13,941,616,002.09	(52,252,981.91)	(0.37%)
สินทรัพย์ไม่มีตัวตน (สุทธิ)	546,203,254.75	462,565,410.06	83,637,844.69	18.08%
สินทรัพย์ไม่หมุนเวียนอื่น	5,281,078.00	-	5,281,078.00	100.00%
รวมสินทรัพย์ไม่หมุนเวียน	14,441,812,093.05	14,405,454,927.10	36,357,165.95	0.25%
รวมสินทรัพย์	35,007,547,362.98	35,820,288,396.33	(812,741,033.35)	(2.27%)
หนี้สินและสินทรัพย์สุทธิ/ส่วนทุน				
หนี้สิน				
หนี้สินหมุนเวียน				
เจ้าหนี้ระยะสั้น	356,965,474.92	354,263,438.35	2,702,036.57	0.76%
เจ้าหนี้เงินโอนและรายการอุดหนุนระยะสั้น	7,020,421,655.59	6,169,438,650.01	850,983,005.58	13.79%
เงินทดรองราชการรับจากคลังระยะสั้น	1,417,518.78	1,358,849.94	58,668.84	4.32%
เงินรับฝากระยะสั้น	3,627,863,655.44	3,398,388,871.79	229,474,783.65	6.75%
หนี้สินหมุนเวียนอื่น	1,407,760,354.60	1,198,929,534.66	208,830,819.94	17.42%
รวมหนี้สินหมุนเวียน	12,414,428,659.33	11,122,379,344.75	1,292,049,314.58	11.62%
หนี้สินไม่หมุนเวียน				
เจ้าหนี้เงินโอนและรายการอุดหนุนระยะยาว	384,720,880.01	365,434,044.50	19,286,835.51	5.28%
เงินทดรองราชการรับจากคลัง - ระยะยาว	10,000,000.00	10,000,000.00	0.00	0.00%
หนี้สินไม่หมุนเวียนอื่น	2,079,748,758.61	2,548,809,839.98	(469,061,081.37)	(18.40%)
รวมหนี้สินไม่หมุนเวียน	2,474,469,638.62	2,924,243,884.48	(449,774,245.86)	(15.38%)
รวมหนี้สิน	14,888,898,297.95	14,046,623,229.23	842,275,068.72	6.00%
สินทรัพย์สุทธิ/ส่วนทุน	20,118,649,065.03	21,773,665,167.10	(1,655,016,102.07)	(7.60%)
สินทรัพย์สุทธิ/ส่วนทุน				
ทุน	1,701,390,045.31	1,701,390,045.31	0.00	0.00%
รายได้สูง(ต่ำ)กว่าค่าใช้จ่ายสะสม	18,417,259,019.72	20,072,275,121.79	(1,655,016,102.07)	(8.25%)
รวมสินทรัพย์สุทธิ/ส่วนทุน	20,118,649,065.03	21,773,665,167.10	(1,655,016,102.07)	(7.60%)
รวมหนี้สินและสินทรัพย์สุทธิ/ส่วนทุน	35,007,547,362.98	35,820,288,396.33	(812,741,033.35)	(2.27%)



กรมศุลกากร
วิเคราะห์งบแสดงผลการดำเนินงานทางการเงิน
สำหรับปีสิ้นสุดวันที่ 30 กันยายน 2566



อัตราส่วนตามแนวนอน (Horizontal Analysis)

	2566	2565	ผลต่าง	(หน่วย : บาท)
				%
รายได้				
รายได้จากงบประมาณ	5,931,576,443.32	5,061,785,148.43	869,791,294.89	17.18%
รายได้จากการขายสินค้าและบริการ	3,015,439,376.04	3,009,454,473.42	5,984,902.62	0.20%
รายได้จากการอุดหนุนและบริจาค	214,794,538.82	103,771,784.37	111,022,754.45	106.99%
รายได้อื่น	24,011,224,638.37	21,427,429,892.75	2,583,794,745.62	12.06%
รวมรายได้	33,173,034,996.55	29,602,441,298.97	3,570,593,697.58	12.06%
ค่าใช้จ่าย				
ค่าใช้จ่ายบุคลากร	4,642,778,354.94	4,645,894,292.19	(3,115,937.25)	(0.07%)
ค่าบำเหน็จบำนาญ	1,590,272,710.76	1,448,614,550.49	141,658,160.27	9.78%
ค่าตอบแทน	2,732,328.09	2,479,841.57	252,486.52	10.18%
ค่าใช้จ่ายสื่อ	7,438,235,768.11	5,454,789,564.16	1,983,446,203.95	36.36%
ค่าวัสดุ	79,137,628.71	94,543,489.07	(15,405,860.36)	(16.29%)
ค่าสาธารณูปโภค	260,748,396.81	241,522,622.30	19,225,774.51	7.96%
ค่าเสื่อมราคาและค่าตัดจำหน่าย	1,545,337,151.27	1,492,916,928.56	52,420,222.71	3.51%
ค่าใช้จ่ายจากการอุดหนุนและบริจาค	9,399,444,472.64	7,965,028,293.89	1,434,416,178.75	18.01%
ค่าใช้จ่ายอื่น	9,831,553,813.50	7,379,806,696.75	2,451,747,116.75	33.22%
รวมค่าใช้จ่าย	34,790,240,624.83	28,725,596,278.98	6,064,644,345.85	21.11%
รายได้สูง/(ต่ำ) กว่าค่าใช้จ่ายก่อนต้นทุนทางการเงิน	(1,617,205,628.28)	876,845,019.99	(2,494,050,648.27)	(284.43%)
ต้นทุนทางการเงิน	0.00	0.00	0.00	0.00
รายได้สูง/(ต่ำ)กว่าค่าใช้จ่ายสุทธิ	(1,617,205,628.28)	876,845,019.99	(2,494,050,648.27)	(284.43%)



การวิเคราะห์รายงานในงบแสดงฐานะการเงิน

สินทรัพย์

- สินทรัพย์หมุนเวียน คิดเป็นร้อยละ 58.74 และร้อยละ 59.78 ของสินทรัพย์รวมปีงบประมาณ พ.ศ. 2566 และปีงบประมาณ พ.ศ. 2565 ตามลำดับ โดยในปีงบประมาณ พ.ศ. 2566 สินทรัพย์หมุนเวียนลดลงจากปีงบประมาณ พ.ศ. 2565 จำนวน 849.098 ล้านบาท หรือคิดเป็นร้อยละ 3.97 ส่วนใหญ่เกิดจากการลดลงของบัญชีเงินสดและรายการเทียบเท่าเงินสด โดยลดลงจากปีก่อน จำนวน 1,067.253 ล้านบาท คิดเป็นลดลงร้อยละ 5.46 บัญชีที่ลดลงเป็นบัญชีเงินฝากคลัง โดยลดลงจากปีก่อน จำนวน 1,962.088 ล้านบาท หรือคิดเป็นลดลงร้อยละ 15.57 ส่วนใหญ่เป็นการลดลงของบัญชีเงินฝากชดเชยการส่งสินค้าออก (907) จำนวน 1,417.696 ล้านบาท และบัญชีเงินฝากหนี้สินจากการออกบัตรภาษีอิเล็กทรอนิกส์ (905) จำนวน 466.995 ล้านบาท

- สินทรัพย์ไม่หมุนเวียน คิดเป็นร้อยละ 41.26 และร้อยละ 40.22 ของสินทรัพย์รวมปีงบประมาณ พ.ศ. 2566 และปีงบประมาณ พ.ศ. 2565 ตามลำดับ โดยในปีงบประมาณ พ.ศ. 2566 สินทรัพย์ไม่หมุนเวียนเพิ่มขึ้นจากปีงบประมาณ พ.ศ. 2565 จำนวน 36.357 ล้านบาท หรือคิดเป็นร้อยละ 0.25 โดยส่วนใหญ่เกิดจากการเพิ่มขึ้นของสินทรัพย์ไม่หมุนเวียนอื่น โดยเพิ่มขึ้นจากปีก่อน จำนวน 5.281 ล้านบาท คิดเป็นร้อยละ 100.00 เนื่องจากในปีงบประมาณ พ.ศ. 2566 หน่วยงานได้รับบริจาคสินทรัพย์ที่มีมูลค่าตั้งแต่ 10,000 บาท ขึ้นไป และได้บันทึกไว้ในบัญชีสินทรัพย์ไม่หมุนเวียนอื่น

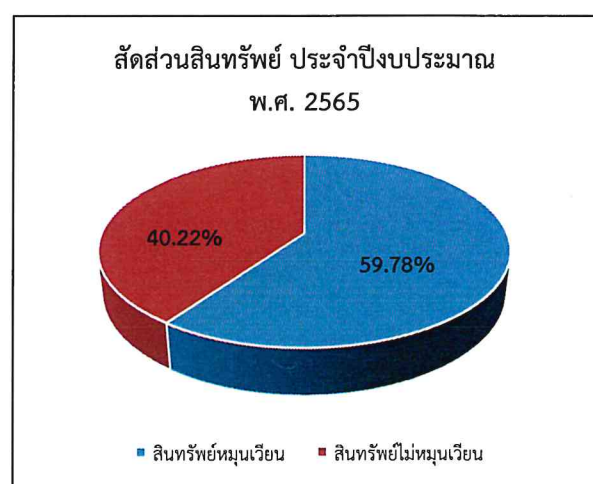
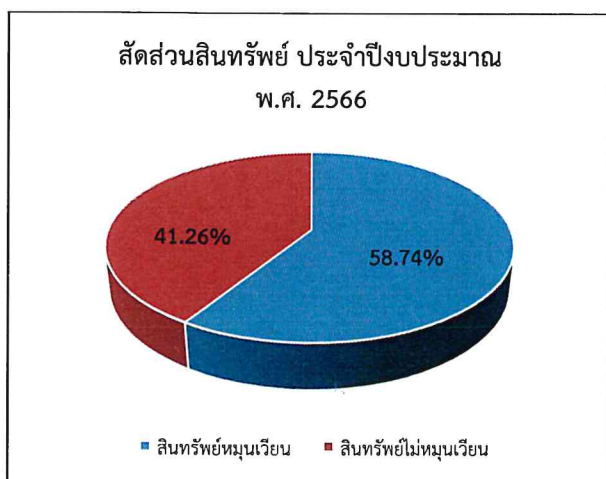



กรมศุลกากร
การวิเคราะห์ทางการเงิน
ปีงบประมาณ พ.ศ. 2566



หนี้สิน

- หนี้สินหมุนเวียน คิดเป็นร้อยละ 35.45 และร้อยละ 31.05 ของสินทรัพย์รวมปีงบประมาณ พ.ศ. 2566 และปีงบประมาณ พ.ศ. 2565 ตามลำดับ โดยในปีงบประมาณ พ.ศ. 2566 หนี้สินหมุนเวียนเพิ่มขึ้นจากปีงบประมาณ พ.ศ. 2565 จำนวน 1,292.049 ล้านบาท หรือคิดเป็นร้อยละ 11.62 ซึ่งส่วนใหญ่เป็นการเพิ่มขึ้นของเจ้าหนี้เงินโอนและเงินอุดหนุนระยะสั้น โดยเพิ่มขึ้นจำนวน 850.983 ล้านบาท หรือคิดเป็นร้อยละ 13.79 บัญชีที่เพิ่มขึ้นเป็นบัญชีเจ้าหนี้ส่วนราชการ-รายได้รับแทนกัน เป็นบัญชีเกิดจากการจัดเก็บรายได้แทนหน่วยงานอื่น ได้แก่ กรมสรรพากร กรมสรรพสามิต กระทรวงมหาดไทย และกรมธนารักษ์

- หนี้สินไม่หมุนเวียน คิดเป็นร้อยละ 7.07 และร้อยละ 8.16 ของสินทรัพย์รวมปีงบประมาณ พ.ศ. 2566 และปีงบประมาณ พ.ศ. 2565 ตามลำดับ โดยในปีงบประมาณ พ.ศ. 2566 หนี้สินไม่หมุนเวียนลดลงจากปีงบประมาณ พ.ศ. 2565 จำนวน 449.774 ล้านบาท หรือคิดเป็นร้อยละ 15.38 ซึ่งส่วนใหญ่เป็นการลดลงของหนี้สินไม่หมุนเวียนอื่น จำนวน 469.061 ล้านบาท หรือร้อยละ 18.40 โดยบัญชีที่ลดลงส่วนใหญ่เป็นบัญชีหนี้สินจากการออกบัตรภาษีอิเล็กทรอนิกส์ เนื่องจากผู้ประกอบการที่มีสิทธิได้รับเงินชดเชยมาขอรับเงินชดเชยค่าภาษีอากรลดลงจากปีก่อน

สินทรัพย์สุทธิ/ส่วนทุน

- สินทรัพย์สุทธิ/ส่วนทุน คิดเป็นร้อยละ 57.48 และร้อยละ 60.79 ของสินทรัพย์รวมปีงบประมาณ พ.ศ. 2566 และปีงบประมาณ พ.ศ. 2565 ตามลำดับ โดยในปีงบประมาณ พ.ศ. 2566 สินทรัพย์สุทธิ/ส่วนทุนลดลงจากปีงบประมาณ พ.ศ. 2565 จำนวน 1,655.016 ล้านบาท หรือคิดเป็นร้อยละ 7.60 เนื่องจากบัญชีรายได้สูง(ต่ำ)กว่าค่าใช้จ่ายสะสมที่ลดลง จำนวน 1,655.016 ล้านบาท เกิดจากการปรับปรุงบัญชีผลสะสมแก้ไขข้อผิดพลาดของปีก่อน และการปิดบัญชีรายได้สูง(ต่ำ)กว่าค่าใช้จ่ายสุทธิ ทำให้บัญชีรายได้สูง(ต่ำ) กว่าค่าใช้จ่ายสะสมลดลง

สัดส่วนหนี้สินและสินทรัพย์สุทธิ/ส่วนทุน
ประจำปีงบประมาณ พ.ศ. 2566

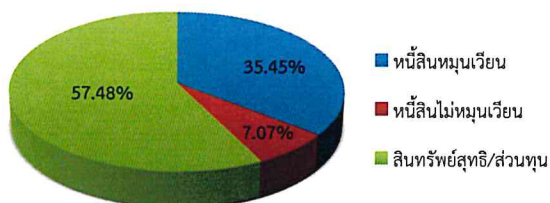

สัดส่วนหนี้สินและสินทรัพย์สุทธิ/ส่วนทุน
ประจำปีงบประมาณ พ.ศ. 2565

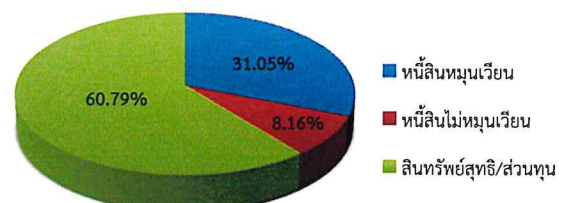



กรมศุลกากร
การวิเคราะห์ทางการเงิน
ปีงบประมาณ พ.ศ. 2566



การวิเคราะห์รายงานในงบแสดงผลการดำเนินงานทางการเงิน

- รายได้ ส่วนใหญ่เกิดจากรายได้อื่น คิดเป็นร้อยละ 72.38 และร้อยละ 72.38 ของรายได้รวมปีงบประมาณ พ.ศ. 2566 และปีงบประมาณ พ.ศ. 2565 ตามลำดับ โดยในปีงบประมาณ พ.ศ. 2566 รายได้รวมเพิ่มขึ้นจากปีงบประมาณ พ.ศ. 2565 จำนวน 3,570.594 ล้านบาท หรือคิดเป็นร้อยละ 12.06 ซึ่งส่วนใหญ่เป็นการเพิ่มขึ้นของรายได้จากการอุดหนุนและบริจาค จำนวน 111.023 ล้านบาท หรือคิดเป็นร้อยละ 106.99 ส่วนรายได้อื่นเพิ่มขึ้นจากปีก่อนจำนวน 2,583.795 ล้านบาท คิดเป็นร้อยละ 12.06 เกิดจากบัญชีรายได้ฯ - หน่วยงานรับโอนบัตรภาษีอิเล็กทรอนิกส์ ซึ่งเป็นการล้างหนี้สินจากการออกบัตรภาษีอิเล็กทรอนิกส์ เนื่องจากผู้ประกอบการมาใช้เงินชดเชยบัตรภาษีอิเล็กทรอนิกส์เพื่อชำระค่าภาษีเพิ่มขึ้น

- ค่าใช้จ่าย คิดเป็นร้อยละ 104.88 และร้อยละ 97.04 เมื่อเทียบกับสัดส่วนของรายได้รวมปีงบประมาณ พ.ศ. 2566 และปีงบประมาณ พ.ศ. 2565 ตามลำดับ ค่าใช้จ่ายเพิ่มขึ้นจากปีก่อนจำนวน 6,064.644 ล้านบาท หรือคิดเป็นร้อยละ 21.11 โดยส่วนใหญ่เกิดจากการเพิ่มขึ้นของค่าใช้จ่ายอื่น จำนวน 2,451.747 ล้านบาท คิดเป็นร้อยละ 33.22 ซึ่งเกิดจากการเพิ่มขึ้นของบัญชีค่าใช้จ่ายระหว่างหน่วยงาน - ล้างเงินชดเชยบัตรภาษีอิเล็กทรอนิกส์ (คู่บัญชีอัตโนมัติที่เกิดจากการบันทึกล้างหนี้สินจากการออกบัตรภาษีอิเล็กทรอนิกส์) เนื่องจากผู้ประกอบการมาใช้เงินชดเชยบัตรภาษีอิเล็กทรอนิกส์เพื่อชำระค่าภาษีเพิ่มขึ้น

